dailyhunt સંજોગ ન્યૂઝ

અમરેલી નું સુપ્રસિદ્ધ દૈનિક સંજોગ ન્યુઝ હવે Dailyhunt પર...
અમરેલી ગુજરાત સહિત દેશ વિદેશ, રમતગમત તમામ સમાચાર
વાંચવા માટે Dailyhunt પર સંજોગ ન્યુઝને ફોલો કરો.
https://dhunt.in/RbYBS

સંજોગ ન્યૂઝ

SANJOG NEWS DAILY GUJARATI - AMRELI, RNI NO. GUJGUJ/2017/75270, Postal Reg.No.AMR/207/Validup to 2024-26

Year -09 । Issue- 254 । AD - 2026, Jeth Sud -06 । Saturday, Dt. 20-06-2026 । Editor : Vasant Movliya : Phone : (02792) 225225 । E-mail : sanjognews@gmail.com । Page-08 Price : Rs.3-00

પેરિસમાં પ્રધાનમંત્રીએ ભારતીય મૂળના લોકો સાથે વાર્તાલાપ કર્યો

જનશક્તિ એ સામાન્ય ચા વાળાને દેશના સર્વોચ્ચ પદ સુધી પહોંચાડ્યો : મોદી

૬ દિવસની યુરોપની યાત્રા પૂર્ણ કરી પ્રધાનમંત્રી દિલ્હી પરત ફર્યા

પેરિસ,તા.૧૯

ફ્રાન્સના રાષ્ટ્રપતિ ઇમેન્યુઅલ મેક્રોને ભારત અને વડાપ્રધાન નરેન્દ્ર મોદી માટે હિન્દીમાં એક ખાસ વીડિયો મેસેજ શેર કર્યો છે. તેમણે વડાપ્રધાન મોદીનું નીસ, એવિયન અને પેરિસના પ્રવાસમાં ઉષ્માભર્યું સ્વાગત કરતાં જણાવ્યું કે, ભારત અને ફ્રાન્સની મિત્રતા હંમેશાં અમર રહે. વિડીયોના અંતમાં મેક્રોને હસતાં-હસતાં આશા વ્યક્ત કરી હતી કે તેમનો આ હિન્દી સંદેશ સાચો હશે. તેમણે આગામી ફેબ્રુઆરી મહિનામાં ભારત પ્રવાસ દરમિયાન વડાપ્રધાન મોદીને મળવાની ઉત્સુકતા પણ દર્શાવી હતી. બીજી તરફ, ફ્રાન્સથી રવાના થયા બાદ પીએમ મોદીએ સોશિયલ મીડિયા પ્લેટફોર્મ X પર લખ્યું કે આ યાત્રા સહભાગિતા અને ઉપલબ્ધિઓ બંને દ્રષ્ટિએ ખૂબ વ્યાપક રહી છે.

વડાપ્રધાન નરેન્દ્ર મોદી ફ્રાન્સ અને સ્લોવાકિયાનો છે. દિવસનો સફળ પ્રવાસ પૂર્ણ કરીને ગુરુવારે મોડી રાત્રે ભારત પરત ફરવા રવાના થયા હતા. આ પ્રવાસ દરમિયાન તેમણે પ્રતિષ્ઠિત G7 સમિટમાં પણ હાજરી આપી હતી, જ્યાં અમેરિકી રાષ્ટ્રપતિ ડોનાલ્ડ ટ્રમ્પ સાથે તેમની વિશેષ મુલાકાત થઈ હતી અને ટ્રમ્પે મોદીના મુક્તકંઠે વખાણ કર્યા હતા. આ ઉપરાંત પીએમ મોદી પેરિસમાં આયોજિત



વિવાટેક સમિટમાં પણ સામેલ થયા હતા. ત્યાં તેમણે જણાવ્યું કે, ફ્રાન્સ એક મહત્વપૂર્ણ પુલ તરીકે કામ કરી રહ્યું છે, જે ભારત અને યુરોપના ટેક ઈકોસિસ્ટમને એકબીજાની વધુ નજીક લાવી રહ્યું છે.પેરિસમાં ભારતીય સમુદાયને સંબોધિત કરતા વડાપ્રધાને ભાવુક થઈને જણાવ્યું કે, ભારત અને ફ્રાન્સની ભાગીદારીના મહત્વના વર્ષો પૂર્ણ થયા છે. તેમણે દેશની સેવા કરવાને પોતાનું મોટું સૌભાગ્ય ગણાવતા કહ્યું કે, આ ભારતની લોકશાહીની જ શક્તિ છે જેણે એક સામાન્ય ચાવાળાને દેશના સર્વોચ્ચ પદ સુધી પહોંચાડ્યો છે. છેલ્લા કેટલાક વર્ષોમાં ૧૪૦ કરોડ ભારતીયોની અદ્ભુત ક્ષમતાને કારણે ભારતની જીડીપી બમણી થઈ છે. દેશમાં એરપોર્ટ અને યુનિવર્સિટીઓની સંખ્યા બમણી થઈ ગઈ છે, જ્યારે હાઈવે નિર્માણની ઝડપ ત્રણ ગણી વધી ગઈ છે. મોબાઈલ મેન્યુફેક્ચરિંગ ક્ષેત્રે ૧૦૦ ગણો વધારો નોંધાયો છે અને ભારત આજે દુનિયાનો બીજો સૌથી મોટો મોબાઈલ ઉત્પાદક દેશ બની ગયો છે.દેશના સર્વાંગી વિકાસના આંકડા રજૂ કરતા પીએમ મોદીએ ઉમેર્યું કે, ભારતમાં ૨૫ કરોડથી વધુ લોકો ગરીબી રેખામાંથી બહાર આવ્યા છે, જે દર્શાવે છે કે પ્રગતિનો લાભ સમાજના અંતિમ વ્યક્તિ સુધી પહોંચી રહ્યો છે. ફ્રાન્સમાં જેટલા કુલ ઘરોની સંખ્યા છે, તેનાથી વધુ ઘર ભારતમાં જરૂરિયાતમંદ લોકો માટે બનાવવામાં આવ્યા છે.

આ તમામ ભૌતિક સિદ્ધિઓ કરતાં પણ મોટી બાબત એ છે કે આજે ૧૪૦ કરોડ ભારતીયોનો આત્મવિશ્વાસ ચરમસીમાએ છે. દેશનો યુવા વર્ગ હવે ખૂબ મોટા સપના જોઈ રહ્યો છે અને ભારતનો ખેડૂત પણ નવી સંભાવનાઓ સાથે સતત આગળ વધી રહ્યો છે.

અફઘાનિસ્તાને પાકિસ્તાનની સરહદમાં ઘુસી ડ્રોન હુમલો કર્યો, આંતકવાદી ઠેકાણાઓ નષ્ટ

નવી દિલ્હી,તા.૧૯

અફઘાનિસ્તાને પાકિસ્તાનની સરહદમાં ઘૂસીને એક મોટો વળતો હુમલો કર્યો છે. તાજેતરમાં પાકિસ્તાન દ્વારા કરવામાં આવેલી એરસ્ટ્રાઈકના જવાબમાં આ આકરી કાર્યવાહી કરવામાં આવી છે. ગયા અઠવાડિયે નાંગરહાર અને પક્તિયામાં પાકિસ્તાની હવાઈ હુમલામાં અફઘાન મહિલાઓ તથા બાળકોના મોત થયા હતા, જેના કારણે તાલિબાન સરકારે આ જવાબી પગલું ભર્યું છે. અફઘાનિસ્તાનના સંરક્ષણ મંત્રાલયે શુક્રવારે સવારે એક સત્તાવાર નિવેદન જાહેર કરીને દાવો કર્યો છે કે, અફઘાન દળોએ પાકિસ્તાનના ખૈબર પખ્તુનખ્વા અને બલૂચિસ્તાન પ્રાંતમાં સક્રિય આતંકી સંગઠન ISIS-K (ઈસ્લામિક સ્ટેટ ખોરાસાન પ્રોવિન્સ) ના ઠેકાણાઓ પર સફળ હુમલા કરીને તેને સંપૂર્ણપણે નષ્ટ કરી દીધા છે. તાલિબાનના જણાવ્યા અનુસાર, આ ઠેકાણાઓનો ઉપયોગ અફઘાનિસ્તાનની ધરતી પર હુમલાના ષડયંત્ર ઘડવા, આતંકીઓની ભરતી, તાલીમ અને ઉચ્ચ નેતાઓની અવરજવર માટે કરવામાં આવતો હતો. સંરક્ષણ મંત્રાલયના દાવા મુજબ, આ ઓપરેશન બલૂચિસ્તાનના કિલ્લા અબ્દુલ્લા જિલ્લાના ગુલિસ્તાન વિસ્તાર, ચગાઈ જિલ્લાના શાકર આબ જંગલ વિસ્તાર અને ખૈબર પખ્તુનખ્વાની ઓરકઝઈ એજન્સીના કંબર ખેલ વિસ્તારમાં ચલાવવામાં આવ્યું હતું. આ હુમલા દરમિયાન તમામ હાઈ-વેલ્યુ ટાર્ગેટ્સ સફળતાપૂર્વક ધ્વસ્ત કરવામાં આવ્યા છે અને દેશની સુરક્ષા માટે આ પગલું અનિવાર્ય હતું. અફઘાનિસ્તાનના આ આક્રમક વલણ અને લશ્કરી ઓપરેશન અંગે પાકિસ્તાન સરકાર અથવા સેના તરફથી હજુ સુધી કોઈ સત્તાવાર પ્રતિક્રિયા આપવામાં આવી નથી.

ભારત-યુકે મુક્ત વેપાર કરાર થતા પડોશી દેશોના નિકાસ બજાર પર મોટો ફટકો પડશે

નવીદિલ્હી,તા.૧૯

ભારત અને યુકે વચ્ચે આગામી ૧૫ જુલાઈથી અમલમાં આવી રહેલો મુક્ત વેપાર કરાર (એફટીએ) એશિયાના વેપારી સમીકરણો બદલી નાખશે. લગભગ ત્રણ વર્ષની લાંબી વાટાઘાટો બાદ ગયા વર્ષે જુલાઈમાં આ ઐતિહાસિક કરાર પર હસ્તાક્ષર કરવામાં આવ્યા હતા. આ કરાર લાગુ થતાં જ ભારતને કાપડ અને પ્રોસેસ્ડ ફૂડ જેવી નિકાસ શ્રેણીઓમાં બાંગ્લાદેશ અને પાકિસ્તાન સામે મોટો ટેરિફ

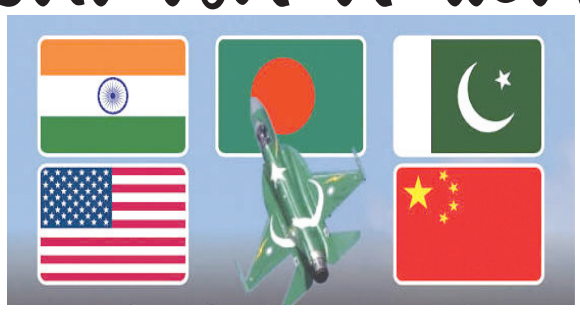

લાભ મળશે. વ્યાપાર ડેટાના વિશ્લેષણ મુજબ, આ કરારને કારણે યુકેમાં બાંગ્લાદેશની નિકાસ સ્પર્ધાત્મકતા ૬ ટકા અને પાકિસ્તાનની ૨ ટકા જેટલી ઘટી શકે છે. જ્યારે આસિયાન દેશો પર તેની માત્ર ૧ ટકા જેટલી જ ન્યૂનતમ અસર થવાની ધારણા છે.વર્ષ ૨૦૨૫ માં યુકેમાં ભારતની નિકાસ ૧૫.૧૭ બિલિયન ડોલર હતી, જે આ એફટીએ માટે મજબૂત આધાર પૂરો પાડે છે. આ કરારથી બાંગ્લાદેશની ૨૯૮.૨ મિલિયન અને પાકિસ્તાનની ૩૮.૫ મિલિયન મૂલ્યની નિકાસ પ્રભાવિત થઈ શકે છે. ખાસ કરીને કાપડ, પ્રોસેસ્ડ ફૂડ, ચોખા અને ફાર્માસ્યુટિકલ્સ જેવા શ્રમ-સઘન ક્ષેત્રોમાં ભારત પડોશી દેશોના બજાર હિસ્સા પર પ્રભુત્વ મેળવશે.

ચોખાની શ્રેણીમાં પણ ભારત પાકિસ્તાન અને થાઈલેન્ડ કરતાં ઘણું આગળ છે. આમ, આ કરાર પરંપરાગત રીતે નિકાસ પર નિર્ભર રહેતા પડોશી દેશો માટે મોટું આર્થિક દબાણ ઊભું કરશે.



રાજ્યસભાની ૨૭ બેઠકોની ચૂંટણી બાદ એનડીએ બે-તૃતીયાંશ બહુમતીની નજીક પહોંચ્યુ

નવીદિલ્હી,તા.૧૯

૨૭ બેઠકોની ચૂંટણી બાદ ઉપલા ગૃહમાં ભાજપ પ્રેરિત એનડીએ ગઠબંધનની સ્થિતિ વધુ મજબૂત બની છે. ઝારખંડમાં પરિમલ નથવાણીની જીત સાથે એનડીએની સભ્યસંખ્યા ૧૫૩ થઈ છે, જે પશ્ચિમ બંગાળની ખાલી પડેલી ૪ બેઠકો જીત્યા બાદ ૧૫૭ પર પહોંચી શકે તેમ છે. બંધારણીય સુધારા માટે જરૂરી ૧૬૪ની બે-તૃતીયાંશ બહુમતીથી



એનડીએ હવે માત્ર ૭ બેઠકો દૂર છે. જો વાયએસઆરસીપીના સાંસદો આ ગઠબંધનને ટેકો આપે તો આ આંકડો ૧૬૧ સુધી પહોંચી શકે છે, જેનાથી બહુમતી માટે માત્ર ૩ બેઠકો જ ખૂટશે. આ સંજોગોમાં અન્ય પક્ષોના સમર્થન અથવા વોકઆઉટ દ્વારા સરકાર બંધારણ સુધારા બિલ પસાર કરાવી શકે છે.

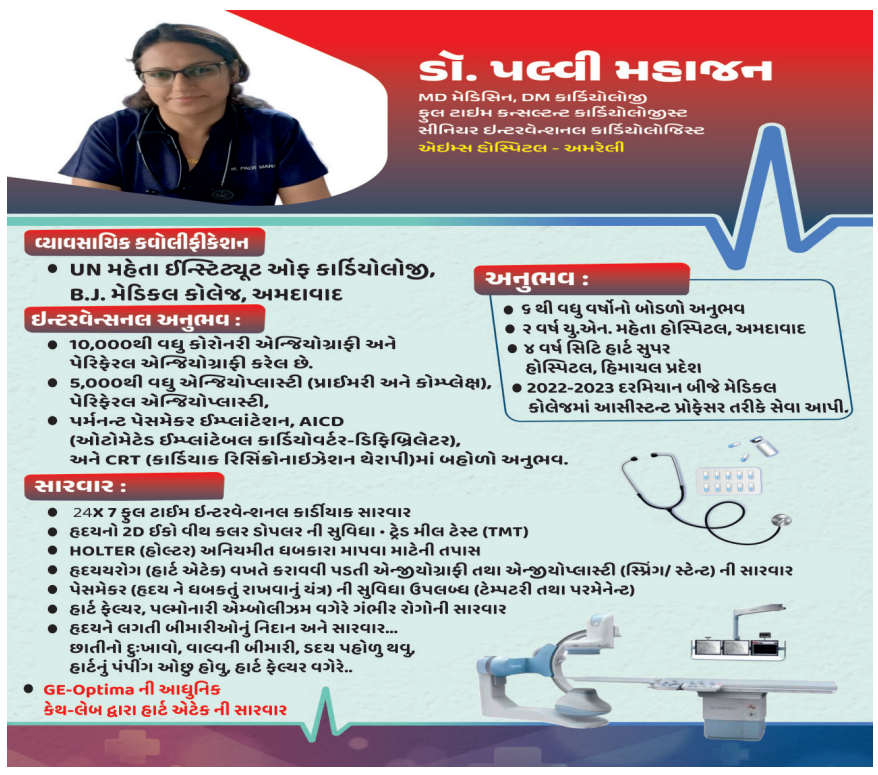



રાજુલા એસટી ડેપોમાં ખોદકામથી પાણીની લાઈન તૂટતા સોસાયટીમાં પાણી ભરાયા

રાજુલા,તા.૧૯

રાજુલા એસટી ડેપો ફરી એકવાર વિવાદમાં આવ્યો છે. ડેપોના અધિકારીઓ દ્વારા બસ સ્ટેન્ડ પાછળ શૌચાલયની ગટર લાઈનને ભૂગર્ભ ગટર સાથે જોડવા માટે જેસીબીથી ખોદકામ કરવામાં આવ્યું હતું. ખોદકામ દરમિયાન મુખ્ય પાણી પુરવઠાની લાઈન તૂટી જતા મોટી માત્રામાં પાણી બહાર નીકળ્યું અને નજીકના સોસાયટી વિસ્તારોમાં ફરી વળ્યું. જેના કારણે રહેવાસીઓને ભારે હાલાકીનો સામનો કરવો પડ્યો હતો. સ્થાનિક રહેવાસીઓએ સમયસર ઘટનાની જાણ રાજુલા નગરપાલિકાને કરતાં પાણી પુરવઠો તાત્કાલિક બંધ કરવામાં આવ્યો હતો. ઘટનાની જાણ થતાં નગરપાલિકાના અધિકારીઓ અને સ્થાનિક સભ્યો સ્થળ પર દોડી આવ્યા હતા. રહેવાસીઓએ અગાઉ પણ ખોદકામનો વિરોધ કર્યો હોવાનો દાવો કર્યો છે. હવે નગરપાલિકાની મિલકતને થયેલા નુકસાન અંગે જવાબદારી કોની રહેશે અને એસટી વિભાગ સામે દંડાત્મક કાર્યવાહી થશે કે નહીં તે ચર્ચાનો વિષય બન્યો છે.



તસવીર : ગોપાલ રાઠોડ

ધારાસભ્ય જનક તળાવીયાના હસ્તે નાના કણકોટ ગામે સીસી રોડનું ખાતમુહૂર્ત

લાઠી,તા.૧૯

નાના કણકોટ ગામમાં એપ્રોચ રોડ અને સીસી રોડના વિકાસકાર્યનું ખાતમુહૂર્ત ધારાસભ્ય જનકભાઈ તળાવિયાના હસ્તે કરવામાં આવ્યું હતું. ગામના વિકાસને વેગ આપનારા આ પ્રસંગે ઉપસરપંચ હસમુખભાઈ પોલરા સહિત આગેવાનો પ્રતાપભાઈ ખુમાણ, કુલદીપભાઈ ખુમાણ, રામજીભાઈ ભાલાળા, ધોહાભાઈ ગૌદાણી, દલસુખભાઈ ભાલાળા અને મગનભાઈ ગૌદાણી ઉપસ્થિત રહ્યા હતા. ગ્રામજનોની હાજરી વચ્ચે વિધિવત ખાતમુહૂર્ત કરવામાં આવ્યું હતું. આ માર્ગોના નિર્માણથી ગામના લોકોને અવરજવર અને પરિવહનની વધુ સારી સુવિધા મળશે. પ્રસંગે નાના કણકોટના ગ્રામજનોએ ધારાસભ્ય જનકભાઈ તળાવિયાનો આ વિકાસકાર્ય બદલ હૃદયપૂર્વક આભાર વ્યક્ત કર્યો હતો.



રાજુલા બાયપાસ પાસે તુફાન ગાડીનો અકસ્માત, ૧૮ યાત્રાળુઓ ઘાયલ

અમરેલી,તા.૧૯

રાજુલા બાયપાસ રોડ પર મોડી સાંજે તુફાન ગાડીનો ગંભીર અકસ્માત સર્જાતા ૧૮ યાત્રાળુઓ ઘાયલ થયા હતા. જાત્રા પૂર્ણ કરીને પોતાના વતન શિયાળબેટ ગામ પરત ફરી રહેલા પરિવારજનોને લઈ જતું વાહન અચાનક નિયંત્રણ ગુમાવતા વીજળીના થાંભલા સાથે અથડાયું હતું. અકસ્માત એટલો ગંભીર હતો કે ગાડીનો આગળનો ભાગ સંપૂર્ણપણે ક્ષતિગ્રસ્ત થઈ ગયો હતો. ઘટનાના પગલે આસપાસના વિસ્તારમાં વીજ પુરવઠો ખોરવાઈ ગયો હતો અને બાયપાસ રોડ પર ટ્રાફિક જામ સર્જાયો હતો. જાણ થતાં રાજુલા પોલીસ, ૧૦૮ ઈમરજન્સી સેવા અને સ્થાનિક યુવાનો તાત્કાલિક સ્થળ પર પહોંચી બચાવ કામગીરી હાથ ધરી હતી.

બગસરાના ઘંટીયાણ ગામે સિંહણના હુમલામાં પુત્ર ગુમાવનાર પરિવારને રૂ.૧૦ લાખની સહાય

બગસરા, તા.૧૯

બગસરા પંથકના ઘંટીયાણ ગામે ગત ૧૧ તારીખે સિંહણ અને બે બચ્ચાએ એક સાત વર્ષીય પરપ્રાંતીય બાળક પર જીવલેણ હુમલો કર્યો હતો. આ દુઃખદ ઘટના બાદ પરિવારે બે દિવસ સુધી બાળકનો મૃતદેહ સ્વીકારવાનો ઈનકાર કર્યો હતો. જોકે, વન વિભાગની સમજાવટ અને ભવિષ્યમાં આવી ઘટનાઓ ન બને તે માટે યોગ્ય કાર્યવાહી કરવાની ખાતરી આપ્યા બાદ પરિવારે મૃતદેહ સ્વીકાર્યો હતો. આજ રોજ વન વિભાગ અને પ્રાંત અધિકારી નંદાના હસ્તે પીડિત પરિવારને રૂ.૧૦ લાખની આર્થિક સહાયનો ચેક અર્પણ કરવામાં આવ્યો હતો. આ પ્રસંગે વન વિભાગના અધિકારીઓ અને ઘંટીયાણ ગામના સરપંચ કલ્પેશભાઈ સોજીત્રા હાજર રહીને પરિવાર પ્રત્યે સંવેદના વ્યક્ત કરી હતી.



સિંહના હુમલામાં મોતને ભેટેલ યુવકનો પગ મળી આવ્યો

અમરેલી,તા.૧૯

રાજુલા તાલુકાના કોવાયા ગામ નજીક સિંહના હુમલામાં મૃત્યુ પામેલા યુવકના શરીરના અંગો મળવાનો સિલસિલો હજુ પણ ચાલુ છે. ૧૬ જૂન, ૨૦૨૬ના રોજ મૃતક યુવકનું માથું મળી આવ્યું હતું, જ્યારે ઘટનાના ચોથા દિવસે તેનો એક પગ મળી આવ્યો છે. મળતી માહિતી મુજબ, એક શ્વાન આ પગને ખેંચીને નજીક આવેલી ગુજરાત પાવર પ્લાન્ટ કંપનીના પરિસરમાં લઈ ગયો હતો. આ સમગ્ર ઘટના કંપનીના CCTV કેમેરામાં કેદ થઈ હોવાનું સામે આવ્યું છે. ઘટનાની ગંભીરતાને ધ્યાનમાં રાખીને રાજુલા રેન્જના વન વિભાગે સમગ્ર વિસ્તારમાં સઘન તપાસ અને શોધખોળ શરૂ કરી છે. મૃતકનો પગ બનાવ સ્થળ સામે આવેલા કંપનીના પરિસરમાંથી મળી આવ્યો હોવાનું અધિકારીઓએ જણાવ્યું છે.

ખાંભા ખાતે ગ્રીન ગ્રુપ એજ્યુકેશન ચેરી.ટ્રસ્ટ દ્વારા બાળકોને ભોજન

અમરેલી,તા.૧૯

ખાંભા ખાતે ગ્રીન ગ્રુપ એજ્યુકેશન ચેરીટેબલ ટ્રસ્ટ દ્વારા દાતા અમરીશભાઈ જોશીના સહયોગથી ૧૦૦થી ૧૫૦ જેટલા નાના બાળકોને ભોજન કરાવવામાં આવ્યું હતું. ટ્રસ્ટ વર્ષોથી વિવિધ સેવાકીય પ્રવૃત્તિઓ દ્વારા સમાજસેવાનું કાર્ય કરી રહ્યું છે. નિરાધાર લોકોને કરિયાણા કીટ, વિદ્યાર્થીઓને અભ્યાસ કીટ સહિત અનેક સહાય પૂરી પાડતી સંસ્થા દ્વારા આ સેવા યોજાઈ હતી. કાર્યક્રમમાં અમરીશભાઈ જોશી, દિલુભાઈ ખુમાણ અને ભરતભાઈ સખવાળા સહિત આગેવાનો ઉપસ્થિત રહ્યા હતા.



અમરેલી પોલીસે ગેરકાયદેસર ભરેલો અનાજનો જથ્થો ઝડપ્યો

અમરેલી,તા.૧૯

અમરેલી શહેર પોલીસને પેટ્રોલિંગ દરમિયાન લીલાનગર વિસ્તારમાંથી બિલ કે અન્ય આધાર પુરાવા વિના ઘઉં અને ચોખાનો શંકાસ્પદ જથ્થો મળી આવ્યો હતો. પોલીસે બે રીક્ષામાં ભરેલો ૩૫૦ કિલો ઘઉં અને ૧,૩૫૦ કિલો ચોખા સહિત કુલ રૂ. ૩.૩૨ લાખનો મુદ્દામાલ જપ્ત કર્યો હતો. આ મામલે મનોજભાઈ ધીરુભાઈ સોલંકી અને નિતીનભાઈ હકાભાઈ સોલંકીની અટકાયત કરી તેમની સામે કાયદેસરની કાર્યવાહી શરૂ કરવામાં આવી છે.



રાજુલાની નવી સરકારી સંઘવી પ્રાથમિક શાળા નંબર-૪ બની વાલીઓની પ્રથમ પસંદગી

અમરેલી,તા.૧૯

રાજુલા શહેરમાં તાજેતરમાં શરૂ થયેલી સરકારી સંઘવી પ્રાથમિક શાળા નંબર-૪ એ ખૂબ જ ટૂંકા સમયમાં નોંધપાત્ર સફળતા મેળવી છે. શાળાની શરૂઆતના માત્ર દસ દિવસમાં અંદાજે ૧૦૦ જેટલા નવા વિદ્યાર્થીઓએ પ્રવેશ મેળવતા એક નવી સિધ્ધિ નોંધાઈ છે. રાજુલા શહેરના વિવિધ વિસ્તારોમાંથી વાલીઓ પોતાના બાળકોના પ્રવેશ માટે આ શાળા તરફ આકર્ષાઈ રહ્યા છે. બાલવાટિકાથી લઈને ધોરણ-૮ સુધીના વર્ગોમાં અન્ય સરકારી તેમજ ખાનગી શાળાઓમાંથી વિદ્યાર્થીઓ અહીં પ્રવેશ લઈ રહ્યા છે.



બાબરાના સામાજિક અગ્રણીએ રખડતા ઢોર બાબતે કરેલી રજૂઆતને સફળતા મળી

શંભુભાઈ પાંચાણીએ મુખ્યમંત્રી અને ઉર્જામંત્રીનો આભાર માન્યો

બાબરા,તા.૧૯

બાબરાના સામાજિક અગ્રણી શંભુભાઈ પાંચાણીએ રખડતા ઢોરની વધતી સમસ્યા અંગે મુખ્યમંત્રી સમક્ષ રજૂઆત કરી હતી. શંભુભાઈ પાંચાણીની આ રજૂઆતને રાજ્ય સરકારે ગંભીરતાથી લઈને રખડતા ઢોરના સંચાલન માટે નવા પ્રોજેક્ટની જાહેરાત કરી છે. પ્રાપ્ત માહિતી મુજબ આ યોજનામાં અમરેલી જિલ્લામાં પણ આશરે ૨૫ હજાર જેટલા આખલાઓનો સમાવેશ થઈ શકે તેવું આયોજન કરવામાં આવ્યું છે. રાજ્ય સરકારના આ નિર્ણયથી ખેડૂતો, વાહનચાલકો અને સામાન્ય નાગરિકોને રાહત મળશે તેવી આશા વ્યક્ત કરવામાં આવી રહી છે. રજૂઆતને સકારાત્મક પ્રતિસાદ આપવા બદલ મુખ્યમંત્રી ભુપેન્દ્ર પટેલ અને ઊર્જામંત્રી કૌશિક વેકરિયાનો આભાર વ્યક્ત કરવામાં આવ્યો છે.



પરિવાર સાથે વિખુટી પડેલા બાળકનો મિલાપ કરાવતી વડીયા પોલીસ

વડીયા,તા.૧૯

વડીયા રેલવે સ્ટેશન પર એક બાળક એકલું બેઠેલું જોવા મળતાં રેલવે કર્મચારીએ તેની પૂછપરછ કરી હતી. પૂછપરછ દરમિયાન બાળક પરિવારથી વિખૂટું પડી ગયું હોવાનું જાણવા મળતાં કર્મચારીએ તાત્કાલિક ૧૧૨ ઈમરજન્સી સેવાને જાણ કરી હતી. ૧૧૨ની ટીમે બાળકને સુરક્ષિત રીતે વડિયા પોલીસના હવાલે કર્યો હતો.બાળકની વધુ પૂછપરછ કરતાં તે દેવીપૂજક પરિવારનો હોવાનું જાણવા મળ્યું હતું. આ દરમિયાન બાળકની તસવીરો સોશિયલ મીડિયામાં પણ વાયરલ થઈ હતી. રાજકોટના મેટોડા પોલીસ મથકે બાળક ગુમ થયાની ફરિયાદ નોંધાતા વડિયા પોલીસે મેટોડા પોલીસનો સંપર્ક કર્યો હતો. ઓળખની ખાતરી બાદ બાળકના પિતા કિશનભાઈ આંબલિયાને બોલાવી બાળકને તેમના હવાલે કરવામાં આવ્યો હતો. બાળકના પિતાએ પોલીસનો આભાર વ્યક્ત કરી કામગીરીની પ્રશંસા કરી હતી.



Jitendra Sanghani
Cell : 98254 22922

MARUTI SUZUKI

મારૂતિ સુઝુકી સર્વિસ સ્ટેશનનું એકમાત્ર સ્થળ તથા
સંપૂર્ણ આધુનિક સુવિધા સાથેનો વિશ્વાસપાત્ર અને અનુભવી સ્ટાફ

કારકેર સેન્ટર

(Maruti Authorised Workshop)





વ્હીલ એલાઇમેન્ટ,વ્હીલ બેલેન્સીંગ, મીકેનીક કામ,
રીપેરીગ, વોશિગ તેમજ સર્વિસ કરી આપનાર

ચકકરગઢ રોડ, અમરેલી-૩૬૫ ૬૦૧

ફોનઃ ૦૨૭૯૨ ૨૨૦૦૯૯, E-mail: carcarerushi@rediffmail.com

Hero

Flipkart

એક્સચેન્જ ધમાકા

ઓછું ડાઉન પેમેન્ટ ₹5999



HF Deluxe
કેશ ડીસ્કાઉન્ટ
₹ 1500

Destini
તા.૨૨ જુન ૨૦૨૬ સુધી
સ્કુટર પર એકસચેન્જ બોનસ
₹ 6500

Splendor+
કેશ ડીસ્કાઉન્ટ
₹ 2000

Navnit Hero
Near Gopi Cinema, Station Road, Amreli-365601
+91 92899 22254
navnit@heromotocorp.biz

॥ શ્રી ગણેશાય નમઃ ॥ ॥ શ્રી ૧૧ ॥ ॥ શ્રી બાલમુકુંદજી પ્રભુ વિજયતે ॥

અમરેલીના આંગણે વિશ્વાસ અને સુંદરતાનું નવું સરનામું...

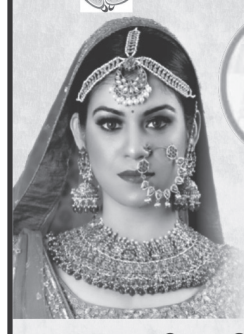

યમુના જવેલર્સ

(અમરાપુર વાળા)

અમે અત્યંત આનંદ સાથે જણાવીએ છીએ કે,
આપના અતૂટ વિશ્વાસ અને સાથ-સહકારને કારણે
યમુના જવેલર્સ હવે એક ભવ્ય અને
નવા સોપાન સાથે આપની સેવામાં સજ્જ છે.

- શુદ્ધતાની ખાતરી : 100% હોલમાર્કવાળા દાગીના
- નવીનતમ ડિઝાઈન : એન્ટિક, રાજવાડી અને મોર્ડન જવેલરીનો વિશાળ ખજાનો
- પારદર્શક વ્યવહાર : વ્યાજબી મજૂરી અને વિશ્વાસપાત્ર સર્વિસ

અમારા નવા આધુનિક શો-રૂમની મુલાકાત લો અને આપની સુંદરતામાં ચાર ચાંદ લગાવો.

સ્થળ : દુ.નં. - 3, પટેલ વાડી
શોપિંગ સેન્ટર, હીરામોતી ચોક,
લીલીયા રોડ, અમરેલી.

હીરેનભાઈ ચંદુભાઈ સોની
મો. ૯૪૨૯૨ ૨૦૮૪૭/૯૧૪૧૨ ૦૭૭૩૬

અમરેલી બાયપાસ પરથી બસમાં દારૂનો જથ્થો ઝડપાતા ખળભળાટ

મધ્યપ્રદેશના બે શખ્સોની ધરપકડ, રૂા.૭.૨૬ લાખનો મુદ્દામાલ જપ્ત

અમરેલી, તા.૧૯

અમરેલી શહેર પોલીસને લાઠી બાયપાસથી ચિત્તલ તરફ જતાં રસ્તા પર દારૂની હેરફેર અંગે મહત્વની સફળતા મળી છે. તા. ૧૮ જૂન ૨૦૨૬ના રોજ બપોરે ૧૨:૩૦ કલાકે અમરેલી સિટી પોલીસ સ્ટેશનના પોલીસકર્મી હાર્દિકભાઈ ઓધડભાઈ ડવ અને તેમની ટીમે કાર્યવાહી હાથ ધરી હતી.

તપાસ દરમિયાન પેસેન્જર બસ નં. MP-૦૯-ZG-૯૯૯૦માં ખાસ બનાવેલા ચોરખાનામાંથી ભારતીય બનાવટનો વિદેશી દારૂ અને બીયરનો જથ્થો મળી આવ્યો હતો. પોલીસે રોયલ સ્ટેગ કંપનીની ૧૮૦ એમએલની ૩૭ બોટલ તેમજ કિંગફિશર સ્ટ્રોંગ બીયરના ૫૦૦ એમએલના ૬૬ ટીન કબ્જે કર્યા હતા. ઉપરાંત બસ અને બે મોબાઈલ ફોન સહિત કુલ રૂ. ૭,૨૬,૬૧૨નો મુદ્દામાલ જપ્ત કરવામાં આવ્યો હતો. આ મામલે મધ્યપ્રદેશના જાબુઆ જિલ્લાના રહેવાસી ગજરાજ કેરમસીંહ ડાવર અને દિલીપભાઈ દુકાલસીંહ સોલંકીની ધરપકડ કરવામાં આવી છે. જ્યારે અલીરાજપુર જિલ્લાના સુરેશભાઈ વસુનીયા નામના આરોપીની શોધખોળ હાથ ધરવામાં આવી છે. પોલીસે પ્રોહિબિશન અધિનિયમ હેઠળ ગુનો નોંધી વધુ તપાસ શરૂ કરી છે.

બગસરા વોર્ડ નં.૨ના સદસ્યના ત્રાસથી કર્મચારીઓમાં ભારે અસંતોષનો ચરૂ

સત્તાધીશો સદસ્ય સામે યોગ્ય કાર્યવાહી નહી કરે તો કામકાજ ઠપ્પની તૈયારી

બગસરા,તા.૧૯

બગસરા નગરપાલિકામાં છેલ્લા કેટલાક સમયથી વહીવટી વાતાવરણ તંગ બન્યું હોવાની ચર્ચા ચાલી રહી છે. વોર્ડ નં. ૨ના સદસ્ય દ્વારા નગરપાલિકાના વિવિધ વિભાગોના કર્મચારીઓ સામે પાયાવિહોણા ભ્રષ્ટાચારના આક્ષેપો કરી માનસિક દબાણ અને ધમકીભર્યા વર્તનના આક્ષેપો કર્યા હોવાનું જાણવા મળે છે.

કર્મચારીઓના જણાવ્યા મુજબ, સદસ્ય દ્વારા કચેરીની મુલાકાત દરમિયાન અનેક વખત અશોભનીય ભાષાનો ઉપયોગ કરવામાં આવે છે, જેના કારણે કર્મચારીઓમાં અસંતોષ અને ભયનું વાતાવરણ સર્જાયું છે.

આ પરિસ્થિતિની અસર રોજિંદી વહીવટી કામગીરી પર પણ પડી રહી હોવાનું સૂત્રોમાંથી જાણવા મળ્યુ છે. કર્મચારીઓમાં વધતા રોષને ધ્યાનમાં રાખીને આગામી દિવસોમાં મામલો વધુ ઉગ્ર બને તેવી શક્યતા વ્યક્ત કરવામાં આવી રહી છે. જો જવાબદાર સત્તાધીશો દ્વારા સમયસર યોગ્ય પગલાં લેવામાં નહીં આવે, તો કર્મચારીઓ સંગઠનાત્મક અને કાયદાકીય સ્તરે વિરોધ નોંધાવવા સાથે કામકાજ ઠપ્પ કરવાની દિશામાં પણ આગળ વધી શકે તેવી ચર્ચા કર્મચારીગણમાં ચાલી રહી છે.

બાબરાના સમઢિયાળામાં તીનપત્તી જુગાર રમતા પાંચ શખ્સો ઝડપાયા

અમરેલી,તા.૧૯

બાબરા તાલુકાના સમઢિયાળા ગામની મેલડી માતાજીના સીમ વિસ્તારમાં પોલીસે દરોડો પાડી જાહેરમાં તીનપત્તીનો જુગાર રમતા પાંચ શખ્સોને ઝડપી પાડ્યા હતા. પ્રાપ્ત વિગતો મુજબ તા. ૧૮ જૂન, ૨૦૨૬ના રોજ મધરાત્રી બાદ પોલીસે કાર્યવાહી હાથ ધરી હતી. આરોપીઓમાં પ્રકાશભાઈ ગોરધનભાઈ ખાવડિયા, સુભાષભાઈ ગોરધનભાઈ ખાવડિયા, સુનિલભાઈ ગોરધનભાઈ ખાવડિયા, અશોકભાઈ ગીરધરભાઈ વાઘેલા અને ઉમેશભાઈ ઉર્ફે દિકુભાઈ કનુભાઈ વાઘેલાનો સમાવેશ થાય છે. પોલીસે સ્થળ પરથી હારજીતના દાવ પર રમાતો જુગાર ઝડપી કુલ રૂ. ૧૪,૬૪૦ની રોકડ રકમ તેમજ પર ગંજીપત્તાના પાના કબ્જે કર્યા હતા. આ મામલે બાબરા પોલીસ સ્ટેશનમાં જુગારધારા હેઠળ ગુનો નોંધી આગળની કાયદેસરની કાર્યવાહી હાથ ધરવામાં આવી છે.

જનકતળાવીયાની હાજરીમાં ઠાંસા ગામે વિકસિતભારતજનકલ્યાણશિબિર યોજાઈ

અમરેલી,તા.૧૯



લાઠી તાલુકાના ઠાંસા ગામે ધારાસભ્ય જનકભાઈ તળાવીયાની ઉપસ્થિતિમાં "વિકસિત ભારત જન કલ્યાણ શિબિર"નું સફળ આયોજન કરવામાં આવ્યું હતું. શિબિરમાં મોટી સંખ્યામાં ગ્રામજનોએ ઉત્સાહપૂર્વક હાજરી આપી સરકારી યોજનાઓ અંગે વિગતવાર માહિતી મેળવી હતી. સાથે જ ગ્રામજનોએ પોતાની વિવિધ સમસ્યાઓ અને રજૂઆતો સંબંધિત વિભાગોના અધિકારીઓ સમક્ષ રજૂ કરી હતી. આ પ્રસંગે ધારાસભ્ય જનકભાઈ તળાવીયાએ જણાવ્યું હતું કે રાજ્ય અને કેન્દ્ર સરકાર દ્વારા પ્રજાના કલ્યાણ માટે અનેક જનહિતકારી યોજનાઓ અમલમાં મૂકવામાં આવી રહી છે. આ યોજનાઓનો લાભ ગામડાના છેવાડાના લોકો સુધી સરળતાથી પહોંચે અને નાગરિકોને સરકારી કચેરીઓના ધક્કા ન ખાવા પડે તે માટે આવા જન કલ્યાણ શિબિરોનું આયોજન કરવામાં આવે છે. તેમણે ગ્રામજનોને સરકારની વિવિધ યોજનાઓનો વધુમાં વધુ લાભ લેવા અપીલ કરી હતી.

નાગેશ્રી ૧૦૮ ની ટીમે CPR આપીને તાજા જન્મેલા બાળકનો જીવ બચાવ્યો

રાજુલા,તા.૧૯



જાફરાબાદ તાલુકાના મીઠાપુર ગામે પ્રસૂતિની અસહ્ય પીડા ભોગવતી માતાએ ઘરે જ બાળકને જન્મ આપ્યો હતો. નવજાત શિશુ સામાન્ય બાળકની જેમ રડતું ન હતું અને તેના હૃદયના ધબકારા પણ ખૂબ જ ઓછા હતા. આવી ગંભીર પરિસ્થિતિમાં નાગેશ્રી ૧૦૮ એમ્બ્યુલન્સના ઈ.એમ.ટી. ભરત બાંભણિયાએ ત્વરિત સૂઝબૂઝ વાપરીને બાળકને છાતી પર દબાણ અને કૃત્રિમ શ્વાસ (CPR) આપી નવજીવન આપ્યું હતું. વધુમાં, પ્રસૂતિ બાદ નબળી હાલતમાં રહેલી માતાની સારવાર માટે કોલ સેન્ટરના ડોક્ટરની સલાહ મુજબ જરૂરી પગલાં લેવાયા હતા. ત્યારબાદ પાયલોટ કાનજીભાઈ બારૈયાએ સલામતીપૂર્વક બંનેને રાજુલા સરકારી હોસ્પિટલ પહોંચાડ્યા હતા.

પીપળલગ પ્રા. શાળામાં મચ્છરજન્ય રોગો અંગે જાગૃતિ કાર્યક્રમ યોજાયો

અમરેલી,તા.૧૯

પીપળલગ પ્રાથમિક શાળામાં ગામના સ્થાનિક આરોગ્ય કર્મચારી મુસ્તાકભાઈ એમ. જુણેજા દ્વારા બાળકોને મચ્છરજન્ય રોગો જેવા કે ડેન્ગ્યુ, મેલેરિયા તથા ચિકનગુનિયા જેવા રોગો વિશેની વિસ્તૃત માહિતી આપવામાં આવેલ હતી. આ સાથે જ તેમણે બાળકોને પોરા નાશક ગપ્પી માછલીના ફાયદાઓ વિશે સમજાવેલ તેમજ શાળામાં ગપ્પી માછલીનું પ્રત્યક્ષ નિદર્શન કરાવેલ હતું. આ ઉપરાંત, આ ઉપરાંત આરબીએસકે (RBSK) ટીમ દ્વારા પીપળલગ પ્રાથમિક શાળાના બાળકો માટે ધનુર વિરોધી રસી અંગેના ખાસ કેમ્પનું આયોજન કરીને રસીકરણની કામગીરી કરવામાં આવી હતી.



ખાંભાના મોટા બારમણમાં તીનપત્તી જુગાર રમતા લોકો પર પોલીસનો દરોડો

ખાંભા,તા.૧૯

ખાંભા તાલુકાના મોટા બારમણ ગામના અઘોર સીમ વિસ્તારમાં પોલીસે તીનપત્તી જુગાર રમાતો હોવાની બાતમીના આધારે દરોડો પાડી કાર્યવાહી હાથ ધરી હતી. તા. ૧૮ જૂન, ૨૦૨૬ના રોજ વહેલી સવારે હાથ ધરાયેલી આ કાર્યવાહીમાં ભરતભાઈ ભાભલુભાઈ ખુમાણ, મધુભાઈ દાદાભાઈ વરૂ, હેમરાજભાઈ ટપુભાઈ કોટીલા, ગૌતમભાઈ ભીમભાઈ વરૂ, અરજણભાઈ ભીખાભાઈ પરમાર, સંજયભાઈ બધાભાઈ જોગદિયા અને ઈમરાનખાન કેસરખાન બ્લોચ સહિત સાત આરોપીઓને પોલીસે સ્થળ પરથી ઝડપી પાડ્યા હતા. આરોપીઓ ખોડુભાઈ નાનાભાઈ વરૂની વાડી પાસે ખુલ્લી જગ્યામાં લેમ્પના અજવાળે ગંજીપત્તાના પાનાં વડે હારજીતનો જુગાર રમી રહ્યા હતા. પોલીસે રૂ. ૧૪,૪૩૦ની રોકડ રકમ કબજે કરી હતી. જ્યારે અન્ય સાત આરોપીઓ દરોડા દરમિયાન ફરાર થઈ જતા તેમની શોધખોળ શરૂ કરવામાં આવી છે.

ચલાલા ખાતે ગાયત્રી સંસ્કાર ધામ દ્વારા જરૂરીયાતમંદોને ચંપલ વિતરણ

અમરેલી,તા.૧૯



ચલાલા ખાતે આવેલા ગાયત્રી સંસ્કાર ધામ દ્વારા શહેર તેમજ આસપાસના ગ્રામ્ય વિસ્તારોના જરૂરિયાતમંદ લોકો માટે ચંપલ વિતરણ કાર્યક્રમનું આયોજન કરવામાં આવ્યું હતું. ઉનાળાની કાળઝાળ ગરમી અને ધોમધખતા તડકામાં લોકોને રાહત મળે તે હેતુથી આ સેવાકીય કાર્ય હાથ ધરવામાં આવ્યું હતું. સંસ્થાના સેવાભાવી કાર્યકરો અને દાતાઓના સહયોગથી કાર્યક્રમ સફળતાપૂર્વક સંપન્ન થયો હતો.આ સમગ્ર કાર્યક્રમનું આયોજન અને સંચાલન મહેશભાઈ મહેતા તથા શીતલબેન મહેતાના માર્ગદર્શન હેઠળ કરવામાં આવ્યું હતું. મોટી સંખ્યામાં લાભાર્થીઓએ કાર્યક્રમનો લાભ લીધો હતો. ઉપસ્થિત લોકોએ ગાયત્રી સંસ્કાર ધામના સેવાભાવી પ્રયાસોને બિરદાવતાં સંસ્થાને અભિનંદન પાઠવ્યા હતા. ગાયત્રી સંસ્કાર ધામ સમાજસેવા, ધાર્મિક જાગૃતિ અને માનવકલ્યાણના વિવિધ કાર્યો દ્વારા સતત લોકસેવામાં કાર્યરત છે.

સંકુલ કોલેજ પ્રવેશ ચાલુ

BA - MA - સાયકોલોજી
BA - MA - સોસીયોલોજી
BA - MA - ઈંગ્લીશ
B.Com. - M.Com - ગુજરાતી મિડીયમ
B.Com. - M.Com - ઈંગ્લીશ મિડીયમ
B.Sc. - M.Sc - મેથ્સકોમ્બાયોલોજી
B.Sc. - M.Sc - બાયોટેક્નોલોજી
BCA - MCA - કોલેજ (GTU)
BBA - MBA - કોલેજ (GTU)
B.Pharm. - M.Pharm.
B.Ed. - PTC - કોલેજ
PG - DMLT - કોલેજ

શ્રી અમરેલી જિલ્લા લેઉવા પટેલ ચેરીટેબલ ટ્રસ્ટ સુરત સંચાલિત
શ્રી લેઉવા પટેલ ટ્રસ્ટ સ્કુલ કોલેજ હોસ્ટેલ
સ્થળ:-શ્રીમતી શાંતાબેન હરિભાઈ ગજેરા શૈક્ષણિક સંકુલ(ગર્લ્સ), ચક્કરગઢ રોડ, અમરેલી- Ad112

-//મામલતદાર અને એકઝિકયુટીવ મેજીસ્ટ્રેટ, સાવરકુંડલા//-

રૂબરૂ સુનાવણી નોટીસ

નં.મરણ નોંધણી/ અરજી નં.૩૮/૨૦૨૬

અરજદારશ્રીઃ- જાદવ રાહુલ પ્રાગજીભાઈ
રે.આદસંગ, તા.સાવરકુંડલા, જી.અમરેલી

-//વિરૂધ્ધ//-

સામાવાળાઃ- ૧. તકમશ્રી આદસંગ, તા.સાવરકુંડલા

જન્મ-મરણ નોંધણી અધિનિયમ-૧૯૬૯ ની કલમ-૧૩(૩) હેઠળની અરજી અન્વયે

મરણની નોંધ કરાવવા રૂબરૂ સુનાવણીની નોટીસ

આથી તમો પક્ષકારોને આ નોટીસ આપી સુચીત કરવામાં આવે છે કે, અરજદારશ્રીના પિતાશ્રી પ્રાગજીભાઈ રાજાભાઈ જાદવનું મરણ તા.૧૩/૦૨/૨૦૦૩ ના રોજ મુ.આદસંગ, તા.સાવરકુંડલા, જી.અમરેલી મુકામે થયેલ. પરંતુ, કાયદાની અજ્ઞાનતાના કારણે તેઓના મરણની નોંધ ગ્રામ પંચાયત રેકર્ડ દફતરે કરવાની રહી ગયેલ હોઈ, મરણની નોંધ કરાવવા અત્રેની કોર્ટમાં અરજી કરેલ છે. આ અરજી અન્વયે રૂબરૂ સુનાવણી મુદત તા.૧૫/૦૭/૨૦૨૬ ના રોજ ૧૬:૦૦ કલાકે મામલતદાર અને એકઝીકયુટીવ મેજીસ્ટ્રેટ સાવરકુંડલાની કચેરી ખાતે રાખવામાં આવેલ છે.

આ કામે અરજદારશ્રી તેઓની અરજીમાં કરેલ રજુઆતના સમર્થનમાં જે કોઈ આધાર-પુરાવા રજુ કરવાના હોય, અરજીમાં જો કુલ બે સાહેદોના સોગંદનામા રજુ કરેલ ના હોય તો તે સાહેદોના સોગંદનામા સાથે સાહેદો સહિત હાજર રહેવું.

આ કામે સામાવાળા (મરણ નોંધણી રજીસ્ટ્રાર) એ તેઓ હસ્તકના રેકર્ડમાં આ સાથે સામેલ રાખેલ અરજીની વિગત મુજબના ઈસમનો મરણ નોંધાયેલ છે કે કેમ? તે અંગે જરૂરી પ્રમાણપત્ર તથા અસલ જન્મ-મરણ રજીસ્ટર સાથે હાજર રહેવા જણાવવામાં આવે છે.

વધુમાં આ કામના સામાવાળાને મરણ નોંધ દફતરે ચડાવી આપવા સામે કોઈને વાંધો હરકત સરખુ હોય તો તેમણે જાતે અગર તેમના મુખત્યાર અથવા વકીલ મારફત અત્રેની કોર્ટમાં ઉકત મુદતે વાંધો તકરાર સાથે હાજર રહેવુ અન્યથા યોગ્ય તે હુકમ કરવામાં આવશે.

આજ તા.૧૫/૦૬/૨૦૨૬ ના રોજ મારી સહી તથા કોર્ટનો સીક્કો કરી આપ્યો.

સહી.
મામલતદાર અને એકઝીકયુટીવ મેજિસ્ટ્રેટ,
સાવરકુંડલા

અવસાન નોંધ

રાજકોટ

બાલમુકુંદજી ઘરાઈ નિવાસી હાલ બાબરા ઔદીચ્ય ઝાલાવાડી બ્રાહ્મણ ગં.સ્વ.કુસુમબેન બળદેવભાઈ જોશી (ઉ.વ.૬૮) તે સ્વ.બળદેવભાઈ જોશી (તલાટી મંત્રી) ના ધર્મપત્ની, ગિરિરાજભાઈ (શ્રી સરસ્વતી શિશુ મંદિર વલારડી) તથા ડો. રાહુલભાઈ (પ્રિન્સિપાલ રાણાવાવ સરકારી વિનયન કોલેજ)તથા શ્વેતનિશાબેન જીગ્નેશભાઈ અધ્યારું રાજકોટ ના માતૃશ્રી તથા વંદનાબેન, રોહિણીબેન, જીગ્નેશભાઈ અધ્યારું (રાજકોટ)નાં સાસુ તેમજ પ્રેક્ષા, ધ્વનિ અને જેશીકાનાં દાદી તેમજ જેનીશા અને તીર્થનાં નાની તા.૧૮/૦૬/૨૦૨૬ ને ગુરૂવાર ના રોજ શ્રીજી ચરણ પામેલ છે તેમનું બેસણું તા.૨૨/૦૬/૨૦૨૬ ને સોમવાર નાં સવારે ૧૦ થી સાંજે ૫ સુધી ઘરાઈ મુકામે રાખેલ છે તેમજ બાબરા મુકામે બેસણું તા.૨૫/૦૬/૨૦૨૬ ગુરુવાર સાંજે ૪ થી ૬ "સ્નેહમુદ્રા "રામનગર સોસાયટી રાજકોટ રોડ નિવાસ્થાને રાખેલ છે.



-// સભાસદોને જાણસારૂ //-

શ્રી પ્રગતિ સેવિંગ્ઝ એન્ડ ક્રેડિટ કો-ઓપ. સોસા. લિ.,ના તમામ સભાસદોને જણાવવાનું કે તા.૧૭/૦૫/૨૦૨૬ ને રવિવાર ના રોજ મળેલી સામાન્ય સભામાં શ્રી જહાનવી વુમન ક્રેડિટ કો-ઓપ.સોસા.લિ.ને શ્રી પ્રગતિ સેવિંગ્ઝ એન્ડ ક્રેડિટ કો-ઓપ. સોસા. લિ.,માં મર્જ કરવાનો ઠરાવ નંબર-૦૭ થી થયેલ. જીલ્લા રજીસ્ટ્રારને કરેલ અરજી અન્વયે જણાવીએ છીએ, જો આ મર્જ પ્રક્રિયામાં કોઈને વાંધો હોય તો પોતાના બાકી લેણા ભરી પોતે રાજીનામુ આપી શકશે.

મર્જ પ્રક્રિયા પૂર્ણ થયા પછી શ્રી જહાનવી વુમન ક્રેડિટ કો-ઓપ.સોસા.લિ.ના સભ્ય શ્રી પ્રગતિ સેવિંગ્ઝ એન્ડ ક્રેડિટ કો-ઓપ. સોસા.લિ.ના સભ્ય ગણાશે.

લી.
બોર્ડ ઓફ ડિરેકટર્સ
શ્રી પ્રગતિ સેવિંગ્ઝ એન્ડ ક્રેડિટ કો-ઓપ. સોસા. લિ.,
શ્રી દિલીપ સંઘાણી સહકાર ભવન,૧-આદર્શ સોસાયટી, રેલ્વે સ્ટેશન રોડ, લીલીયા મોટા.



અમારે ત્યાંથી સ્ટાન્ડર્ડ કંપનીના ટાયર-ટ્યુબ - ઓઈલ-ગ્રીસ
વ્હીલ - પ્લેટ - ધરા - જેક - પાના-પકડ - વગેરે હોલસેલ - રીટેઈલ મળશે.

ફોરવ્હીલ કાર માટે 3D-એલાઈમેન્ટ - ડીઝીટલ હાઈસ્પીડ બેલેન્સીંગ,
ટાયર ફીટીંગ - નાઈટ્રોજન એર - એક જ જગ્યાએ તમામ સર્વીસ ઉપલબ્ધ

સંજય ટાયર્સ

બસ સ્ટેશન રોડ, અજમેરા સ્કૂલ સામે, અમરેલી.
લાઠી બાયપાસ રોડ, સફારી પાર્ક, ટોયોટા શો-રૂમ પાસે, અમરેલી.

LAKSHYA EDUCATION
ધોરણ 10 અને 12 માં
નાપાસ થયેલા વિદ્યાર્થી માટે
એક વધુ તક
NIOS બોર્ડ માં પરીક્ષા આપી
ઉજવળ ભવિષ્ય બનાવો
સરકાર માન્ય બોર્ડ | માન્ય સંસ્થા | NIOS બોર્ડ ના પરીક્ષા કેન્દ્ર
અમરેલી, ગોડલ, રાજકોટ, જૂનાગઢ, અમદાવાદ, જામનગર, પોરબંદર, વડોદરા
વધુ માહિતી માટે
લક્ષ્ય એજ્યુકેશન
બીજો માળ ટાઉન હોલ ભીડભંજન મંદિર સામે અમરેલી
લાલજી ચાવડા
7043819956

ડ્રીમ ફેમિલી સ્પાની ધમાકા ઓફર
Dream Family spa Ladies & Gents
ડ્રીમ ફેમેલી સ્પા
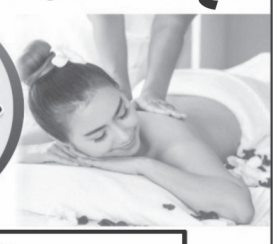
ભાઈઓ માટે Rs.1399/-માં પ્રિમીયમ મસાજ
એક સાથે એક ફ્રી (એક જમા રહેશે) ૪૫ મિનીટ
બહેનો માટે Rs.699/-માં પ્રિમીયમ મસાજ
કપલ માટે Rs.1399/-માં પ્રિમીયમ મસાજ
Appointment Now Mo.8160832025
ADRESS : સાવર કુંડલા ચોકડી, રીંગ રોડ, RTO office ની બજુમા અમરેલી - 365601

મોટા દેવળીયા ખાતે જનક તળાવીયાની ઉપસ્થિતિમાં જનકલ્યાણ શિબિર યોજાઈ

બાબરા,તા.૧૯

બાબરા તાલુકાના મોટા દેવળીયા ગામ ખાતે આજે જનકલ્યાણ શિબિરનું આયોજન કરવામાં આવ્યું હતું. આ કાર્યક્રમમાં ધારાસભ્ય જનકભાઈ તળાવીયાની ઉપસ્થિતિ રહી હતી. રાજ્ય સરકાર દ્વારા પ્રજાલક્ષી યોજનાઓનો લાભ ગામડાંના છેવાડાના માનવી સુધી પહોંચે અને લોકોને સરકારી



કચેરીઓના ધક્કા ન ખાવા પડે તેવા ઉદ્દેશ્ય સાથે આ શિબિરનું આયોજન કરવામાં આવ્યું હતું. કાર્યક્રમ દરમિયાન વિવિધ સરકારી વિભાગોના અધિકારીઓ દ્વારા સરકારની કલ્યાણકારી યોજનાઓ અંગે વિસ્તૃત માહિતી આપવામાં આવી હતી. સાથે જ નાગરિકોની અરજીઓ, પ્રશ્નો અને રજૂઆતોનો સ્થળ પર જ નિકાલ લાવવા પ્રયાસ કરવામાં આવ્યો હતો. આરોગ્ય, સામાજિક ન્યાય, કૃષિ, પશુપાલન, શિક્ષણ, આવાસ, પાણી પુરવઠા તેમજ અન્ય વિવિધ વિભાગોની યોજનાઓ અંગે માર્ગદર્શન આપવામાં આવ્યું હતું.

અમરેલીની ડી. એચ. કાબરીયા આર્ટસ મહિલા કોલેજનું B.A. સેમ-૫ નું ૯૫% પરિણામ

ગામી ખુશી પ્રથમ સ્થાને, સંસ્થા દ્વારા તેજસ્વી વિદ્યાર્થિનીઓ અને સ્ટાફને અભિનંદન

અમરેલી,તા.૧૯

અમરેલીની લેઉવા પટેલ ચેરીટેબલ ટ્રસ્ટ સંચાલિત ડી. એચ. કાબરીયા આર્ટસ મહિલા કોલેજનું શૈક્ષણિક વર્ષ ૨૦૨૫-૨૬નું B.A. (Eng.) સેમેસ્ટર-Vનું

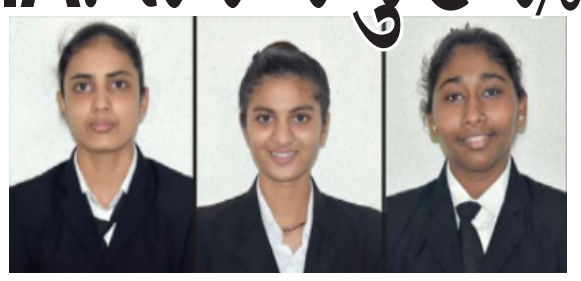

યુનિવર્સિટી પરિણામ ૯૫% આવ્યું છે, જેમાં કોલેજે ૧૦૦% ફર્સ્ટ ક્લાસ મેળવ્યો છે. કોલેજ કક્ષાએ ઉત્કૃષ્ટ પ્રદર્શન કરી ૮૭.૦૯% સાથે ગામી ખુશી પ્રથમ, ૮૬.૧૮% સાથે કાનાણી નીધી દ્વિતીય અને ૮૬.૦૦% સાથે મેર મૈત્રી તૃતીય સ્થાને રહી છે. યુનિવર્સિટી પરીક્ષામાં આ ગૌરવપૂર્ણ અને શ્રેષ્ઠ સફળતા મેળવવા બદલ સંસ્થાના ટ્રસ્ટીઓ અને પદાધિકારીઓ તરફથી કોલેજના સમગ્ર સ્ટાફને, ઉત્તીર્ણ વિદ્યાર્થીનીઓ અને રેન્કર્સને ખૂબ-ખૂબ અભિનંદન પાઠવવામાં આવ્યા છે.

બગસરામાં તીનપત્તી જુગાર રમતા છ શખ્સ ઝડપાયા

પોલીસે રોકડા રૂ. ૧૨,૮૦૦ અને જુગારનું સાહિત્ય કબ્જે કર્યું

અમરેલી,તા.૧૯

બગસરા શહેરમાં જાહેર સ્થળે તીનપત્તીનો જુગાર રમતા છ શખ્સોને પોલીસે ઝડપી પાડ્યા હતા. મળતી માહિતી મુજબ, બગસરા પોલીસ સ્ટેશનના સ્ટાફે પેટ્રોલિંગ દરમિયાન કાર્યવાહી હાથ ધરી હતી. પોલીસે વિકાસભાઈ અશોકભાઈ ડાભી, આશિષભાઈ મનોજભાઈ ડાભી, રાહુલભાઈ વિનુભાઈ ડાભી, ભવદીપભાઈ કાળુભાઈ ડાભી, મેહુલભાઈ મુકેશભાઈ ડાભી અને વિશાલભાઈ મુકેશભાઈ ડાભીને જુગાર રમતા ઝડપી પાડ્યા હતા. તેમની પાસેથી રોકડા રૂ. ૧૨,૮૦૦, ગંજીપત્તાના ૫૨ પાના તેમજ જુગાર સંબંધિત અન્ય મુદ્દામાલ કબ્જે કરવામાં આવ્યો હતો.

ખાંભાના ભાણીયા ગામે ૮૫ ફૂટ ઊંડા કૂવામાં પડેલા મોરનું સફળ રેસ્ક્યુ

ખાંભા,તા.૧૯

ખાંભા તાલુકાના તુલસીશ્યામ રેન્જ હેઠળ આવેલા ભાણીયા ગામમાં ૮૫ ફૂટ ઊંડા કૂવામાં પડી ગયેલા મોરનું વન વિભાગે સફળતાપૂર્વક રેસ્ક્યુ કર્યું હતું. ભાણીયા ગામના ખેડૂત કરણભાઈ મોરીના કૂવામાં મોર પડી ગયો હોવાની જાણ થતાં સ્થાનિક લોકોએ તાત્કાલિક વન વિભાગને માહિતી આપી હતી. જાણ મળતા



જ વન વિભાગની ટીમ ઘટનાસ્થળે પહોંચી અને બચાવ કામગીરી હાથ ધરી હતી. શરૂઆતમાં મોરને સુરક્ષિત બહાર કાઢવા માટે કૂવામાં ખાટલો ઉતારી પ્રયાસ કરવામાં આવ્યો હતો, પરંતુ મોર ખાટલા પર ન આવતાં કામગીરીમાં મુશ્કેલી સર્જાઈ હતી. ત્યારબાદ વન વિભાગના એક કર્મચારીએ જોખમ ઉઠાવી કૂવામાં ઉતરી મોરને સુરક્ષિત રીતે બહાર કાઢ્યો હતો. રેસ્ક્યુ બાદ મોર સંપૂર્ણ સ્વસ્થ હોવાનું જણાતા તેને સુરક્ષિત સ્થળે મુક્ત કરવામાં આવ્યો હતો. વન વિભાગની સતર્કતા અને સ્થાનિકોની જાગૃતતાથી પક્ષીનો જીવ બચી ગયો હતો.

ધારીમાં યુવાનને જાનથી મારી નાખવાની ધમકી, ત્રણ સામે ગુનો

ધારી,તા.૧૯

ધારી પોલીસ મથકમાં એક યુવાનને જાનથી મારી નાખવાની ધમકી આપવાના મામલે ત્રણ વ્યક્તિઓ સામે ગુનો નોંધવામાં આવ્યો છે. ફરિયાદી રવિરાજભાઈ રાવતભાઈ વાળા (ઉ.વ. ૨૧), મૂળ ભટવાવડી અને હાલ સુરતના કતારગામ વિસ્તારમાં રહે છે. ફરિયાદ મુજબ, અગાઉ આપેલી ફરિયાદનું સમાધાન કરવા માટે કાર્તિક બાવાજી, રહે. વિસાવદર, તેમજ બે અજાણ્યા શખ્સોએ તેમને ગાળો આપી દબાણ કર્યું હતું. ઉપરાંત જાનથી મારી નાખવાની ધમકી પણ આપી હતી. બનાવ અંગે રવિરાજભાઈએ ધારી પોલીસમાં ફરિયાદ નોંધાવતા પોલીસે ગુનો દાખલ કરી વધુ તપાસ હાથ ધરી છે. આ અંગેની કાર્યવાહી એ.એસ.આઈ. એન.બી. માઢક દ્વારા કરવામાં આવી રહી છે.

રાજુલા તાલુકાના ખેરા ગામે યુવતીના લગ્ન અટકાવવા બાબતે આધેડ પર જીવલેણ હુમલો

રાજુલા,તા.૧૯

રાજુલા તાલુકાના ખેરા ગામમાં બહેનના આવનારા લગ્ન અટકાવવાના ઈરાદે યુવતીના પિતા પર જીવલેણ હુમલો કરવામાં આવ્યો હોવાની ઘટના સામે આવી છે. પ્રાપ્ત વિગતો મુજબ અજયભાઈ ભરતભાઈ ગુજરીયાએ વિનુભાઈ રણછોડભાઈ ગુજરીયા, શાંતિભાઈ રણછોડભાઈ ગુજરીયા અને માનસંગ રણછોડભાઈ ગુજરીયા સામે ફરિયાદ નોંધાવી છે.ફરિયાદ અનુસાર, એક વર્ષ અગાઉ વિનુભાઈએ ફરિયાદીની બહેન અસ્મિતાબેન સાથે લગ્ન કર્યા હતા. બાદમાં અસ્મિતાબેનને માનસિક અને શારીરિક ત્રાસ મળતા તેઓ પોતાના માતા-પિતા પાસે રહેવા આવી ગયા હતા. અસ્મિતાબેનની મરજી મુજબ તેમના લગ્ન આગામી ૨૨ જૂન, ૨૦૨૬ના રોજ નક્કી કરવામાં આવ્યા હતા. આ લગ્નથી ના૨ાજ આરોપીઓએ કાવતરું રચી રાત્રિના સમયે ફરિયાદીના ઘરમાં ગેરકાયદેસર પ્રવેશ કર્યો હતો. આરોપીઓએ ભરતભાઈને પકડી રાખ્યા બાદ વિનુભાઈએ કુહાડી વડે તેમના માથામાં ઘા મારી ગંભીર અને જીવલેણ ઈજા પહોંચાડી હતી. હુમલા બાદ ત્રણેય આરોપીઓ ફરાર થઈ ગયા હતા. ઘટનાને લઈને પોલીસે ગુનો નોંધી વધુ તપાસ હાથ ધરી છે.

અમરેલીનાં વાડી વિસ્તારમાંથી રૂ.૧૦ હજારની સબમર્સિબલ મોટરની ચોરી

વાડી માલિકે અમરેલી પોલીસમાં ફરિયાદ નોંધાવી

અમરેલી,તા.૧૯

અમરેલી શહેરના લીલીયા રોડ પર સી.એન.જી. પંપની બાજુમાં આવેલી એક વાડીમાં ચોરીની ઘટના સામે આવી છે. પ્રાપ્ત વિગતો મુજબ, મનિષભાઈ ચુનીભાઈ કાબરીયાની માલિકીની વાડીમાં ઓરડીની બહાર સરસામાન રાખવાના પતરાના શેડ નીચે મુકવામાં આવેલી સબમર્સિબલ મોટર કોઈ અજાણ્યા ચોર દ્વારા ચોરી કરી લેવામાં આવી હતી. ચોરી થયેલી મોટરની કિંમત અંદાજે રૂ. ૧૦,૦૦૦ હોવાનું નોંધાયું છે. આ બનાવ ૧૫ જૂન ૨૦૨૬ના રોજ સવારે અંદાજે ૮:૩૦ થી ૧૦:૩૦ વાગ્યાની વચ્ચે બન્યો હોવાનું ફરિયાદમાં જણાવાયું છે. બનાવ અંગે અમરેલી શહેર પોલીસ મથકે ફરિયાદ નોંધાઈ છે.

દામનગરમાં આંગણવાડી બાળકોનું આરોગ્ય નિરીક્ષણ કરવામાં આવ્યું

અમરેલી,તા.૧૯

દામનગર શહેરની આંગણવાડી કેન્દ્રોમાં ડો. પારુલબેન દંગી દ્વારા બાળકોનો આરોગ્ય ચકાસણી કાર્યક્રમ યોજાયો હતો. આ અવસરે અન્નપ્રાશન અને બાળ દિવસની ઉજવણી પણ કરવામાં આવી હતી. કાર્યક્રમમાં સંચાલક વંદના સી. સોલંકી, આંગણવાડી વર્કરો, હેલ્પર બહેનો અને



વાલીઓ હાજર રહ્યા હતા. ડો. દંગીએ વાલીઓને બાળ પોષણ, આરોગ્ય જાળવણી અને ઉત્તમ ઉછેર અંગે માર્ગદર્શન આપી બાળકોના સર્વાંગી વિકાસ પર ભાર મૂક્યો હતો.

આજનું પંચાંગ

વિક્રમ સંવત-૨૦૮૨, તિથિ: છઠ્ઠ
તા.૨૦-૦૬-૨૦૨૬, શનિવાર, સૂર્યોદય-૦૫:૨૩,
સૂર્યાસ્ત-૦૭:૨૧, જૈન નવકારશી-૮-૧૦,
નક્ષત્ર: માઘ

દૈનિક રાશિફળ

તા.૨૦-૦૬-૨૦૨૬ શનિવાર

મેષ: આજનો દિવસ તમારા માટે શુભ છે અને આજે તમારું મન નવી યોજનાઓ કરવા માટે તૈયાર રહેશે. કોઈ મંદિર મુલાકાત લેવાનું વિચારી શકો છો,

વૃષભ: આજે તમને નોકરી અને ધંધાકીય બાબતમાં પણ સફળતા મળી શકે છે. આજે સાંજના પાંચ વાગ્યા સુધીમાં ખાસ ડીલ ફાઇનલ થઈ શકે છે.

મિથુન: આજનો દિવસ ખૂબ વ્યસ્ત રહેવાનો છે. ધર્મ પ્રત્યે તમારી રુચિ ખૂબ વધી જશે. આ વ્યસ્તતામાં ભણવામાં થોડો સમય કાઢવો સારો રહેશે.

કર્ક: આજનો દિવસ તમારા સ્વાસ્થ્ય માટે સજાગ રહેવાનો છે. હવામાનના બદલાવથી સમશીતોષ્ણ વિકાર ઊભા થઈ શકે છે. ખોરાકમાં બેદરકારી ના રાખવી.

સિંહ: આજનો દિવસ તમને શુભ ફળ આપવાનો છે અને તમને આજે ફાયદાકારક પરિણામો મળશે. ધંધામાં જોખમ લેવાનું આજે ફાયદાકારક રહેશે.

કન્યા: આજનો દિવસ તમારા માટે દરેક બાબતમાં સાવધ રહેવાનો છે. સંયમ અને સાવધાની રાખવી. આજુબાજુના લોકો સાથે કોઈ મુકાબલો ના થાય તો સારું.

તુલા: આજનો દિવસ ખૂબ સર્જનાત્મક છે. તમે કોઈપણ રચનાત્મક અને કલાત્મક કાર્ય પૂર્ણ કરવામાં દિવસો વિતાવી શકો છો.

વૃશ્ચિક: આજનો દિવસ લાભકારી સાબિત થઈ શકે છે. કાર્ય વર્તનથી સંબંધિત તમામ વિવાદો આજે ઉકેલી શકાય છે. નવા પ્રોજેક્ટ પર પણ કેટલાક કામ શરૂ થઈ શકે છે.

ધન: આજે દરેક બાબતે ખાસ કાળજીથી સંભાળવાની જરૂર છે. ધંધાના કિસ્સામાં જો તમે થોડું જોખમ લેશો તો મોટો ફાયદો થવાની આશા છે.

મકર: આજનો દિવસ સામાન્ય છે. પરિવાર સાથે ઘરે રહો અને સુરક્ષિત રહો. ખૂબ જ મહત્વપૂર્ણ કામ હોય તો જ બહાર જાઓ. ભાગીદારીમાં વેપાર કરવાથી ઘણો ફાયદો થશે.

કુંભ: આજનો દિવસ ઉત્તમ બની શકે છે. આજીવિકાની દ્રષ્ટિએ આજે તમને સફળતા મળશે. દિવસ દરમિયાન લાભની તકો મળશે, તેથી સાવચેત રહો.

મીન: આજનો દિવસ ખૂબ જ શુભ દિવસ છે અને તમને સારા પરિણામ મળશે. આજનો દિવસ બીજાને મદદ કરવાનો રહેશે. તમને નજીકના ભવિષ્યમાં પરિણામ પણ મળશે.

દામનગર ભોજલરામ નાગરિક શ.સ. મંડળી દ્વારા દિકરીઓને પાઠ્યપુસ્તક નુ વિતરણ

અમરેલી,તા.૧૯

દામનગરની શ્રી ભોજલરામ નાગરિક શરાફી સહકારી મંડળી લિમિટેડ દ્વારા સુરત સ્થિત પરમાર્થ ટ્રસ્ટ સંચાલિત કન્યા છાત્રાલયમાં અભ્યાસ કરતી ૨૦૮ દીકરીઓને વિનામૂલ્યે પાઠ્યપુસ્તકો અને નોટબુક્સનું વિતરણ કરવામાં આવ્યું હતું. આ પ્રસંગે શિક્ષણ ક્ષેત્રે પ્રોત્સાહનરૂપ સેવા પ્રવૃત્તિ હાથ ધરવામાં આવી હતી. પરમાર્થ



ટ્રસ્ટ દ્વારા લેઉવા પટેલ સમાજની દીકરીઓને વિનામૂલ્યે ઉચ્ચતર માધ્યમિક શિક્ષણની સુવિધા આપવામાં આવી રહી છે. ટ્રસ્ટ 'સા વિદ્યા યા વિમુક્તયે'ના સૂત્રને આત્મસાત કરીને દીકરીઓના સર્વાંગી વિકાસ અને ગુણવત્તાયુક્ત શિક્ષણ માટે સતત કાર્યરત છે.વિતરણ કાર્યક્રમ દરમિયાન તમામ ૨૦૮ દીકરીઓને અભ્યાસ માટે જરૂરી પાઠ્યપુસ્તકો અને નોટબુક્સ અર્પણ કરવામાં આવી હતી. આ પહેલનો મુખ્ય હેતુ દીકરીઓને શિક્ષણ માટે પ્રોત્સાહિત કરવાનો તેમજ તેમના શૈક્ષણિક વિકાસમાં સહયોગી બનવાનો છે. કાર્યક્રમને દીકરીઓ, સંચાલકો અને ઉપસ્થિત આગેવાનો દ્વારા આવકાર મળ્યો હતો.

બગસરાના હામાપુર નજીક હિટ એન્ડ રન અકસ્માતમાં ખેડૂતનું મોત

અમરેલી,તા.૧૯

બગસરા તાલુકાના હામાપુર ગામ નજીક ૧૮ જૂન ૨૦૨૬ના રોજ સર્જાયેલા હિટ એન્ડ રન અકસ્માતમાં એક વ્યક્તિનું મોત નિપજ્યું હતું. પ્રાપ્ત માહિતી મુજબ, હામાપુરના રહેવાસી અને ખેડૂત કાળુભાઈ કરશનભાઈ વેકરિયા (ઉ.વ. ૫૮) પોતાની પેશન પ્રો મોટરસાયકલ નંબર GJ-૧૪-S-૮૧૭૯ પર જઈ રહ્યા હતા. તે દરમિયાન કાર નંબર GJ-૩૯-CA-૬૨૩૦ના ચાલકે વાહન પૂરઝડપે અને બેદરકારીપૂર્વક પાછળથી હંકારી મોટરસાયકલને ટક્કર મારી હતી. અકસ્માતના કારણે કાળુભાઈને શરીરે ગંભીર ઈજાઓ પહોંચી હતી. તેમને તાત્કાલિક સારવાર મળે તે પહેલાં જ તેમનું મૃત્યુ થયું હોવાનું જાણવા મળ્યું છે. અકસ્માત સર્જ્યા બાદ કારચાલક વાહન સાથે ઘટનાસ્થળેથી ફરાર થઈ ગયો હતો. બનાવ અંગે હરકિશનભાઈ પરશોતમભાઈ વેકરિયાની ફરિયાદના આધારે પોલીસે ગુનો નોંધી વધુ તપાસ હાથ ધરી છે.

સાવરકુંડલાની કાણકિયા કોલેજમાં 'ફિનિશિંગ સ્કૂલ-લાઈફ સ્કીલ' તાલીમ વર્ગનો પ્રારંભ

સાવરકુંડલા,તા.૧૯

સાવરકુંડલાની વી.ડી. કાણકીયા આર્ટસ અને એમ. આર.સંઘવી કોમર્સ કોલેજ ખાતે આજે વિદ્યાર્થીઓના સર્વાંગી વિકાસ માટે "ફિનિશિંગ સ્કૂલ-લાઈફ સ્કીલ" તાલીમ વર્ગનો પ્રારંભ કરવામાં આવ્યો હતો. રાજ્યના ઉચ્ચ શિક્ષણ વિભાગ દ્વારા દર વર્ષે યોજાતા આ પ્રકલ્પનો મુખ્ય હેતુ વિદ્યાર્થીઓમાં સોફ્ટ સ્કીલ્સ,



લાઈફ સ્કીલ્સ અને રોજગારલક્ષી કૌશલ્યોનો વિકસાવવાનો છે, જેથી તેઓ ભવિષ્યના પડકારો સામે મજબૂતાઈથી ઊભા રહી શકે. આ વર્ષે પણ કોલેજના પ્રિન્સિપાલ ડૉ. એસ.સી. રવિયાના માર્ગદર્શનમાં અને અંગ્રેજી વિભાગના અધ્યાપક અને કાર્યક્રમના સંકલનકર્તા ડૉ. હાર્દિક ઉદેશીના સંકલનથી આ વિશેષ તાલીમ વર્ગનું આયોજન કરવામાં આવ્યું છે.

રાજુલામાં આધેડ મહિલાના ગળામાંથી ૩.૧.૧૭ લાખના સોનાના ચેનની ચોરી

ત્રણ અજાણ્યા શખ્સો ભીડનો લાભ લઈ રફુચક્કર થયા

અમરેલી,તા.૧૯

રાજુલા ખાતે સાવરકુંડલા રોડ પર આવેલી રાજાણી કરિયાણાની દુકાનમાં ખરીદી કરવા ગયેલી મહિલાના ગળામાંથી સોનાની ચેન ચોરી થવાની ઘટના સામે આવી છે. આ બનાવ અંગે પોલીસમાં ફરિયાદ નોંધાતા તપાસ હાથ ધરવામાં આવી છે.ફરિયાદ મુજબ, દોલતી ગામના પટેલ વિસ્તારની રહેવાસી ચતુરાબેન કાળુભાઈ વાઘમશી (ઉંમર ૫૭) તા. ૧૮ જૂન, ૨૦૨૬ના રોજ રાજુલા મુકામે કરિયાણાની ખરીદી કરવા ગયા હતા. તે દરમિયાન દુકાનમાં હાજર બે અજાણી મહિલાઓ અને એક અજાણ્યા પુરુષે ભીડ અને અવરજવરનો લાભ લઈને તેમની સાથે ધક્કામુક્કી કરી હતી. આ દરમિયાન આરોપીઓએ ચતુરાબેનના ગળામાં પહેરેલી આશરે ૩૫.૬૩૦ ગ્રામ વજનની સોનાની ચેન, જેની કિંમત અંદાજે રૂ. ૧,૧૭,૦૦૦ હોવાનું જણાવાયું છે, તેમની જાણ બહાર ચોરી કરી લીધી હતી. પોલીસે ફરિયાદના આધારે અજાણ્યા બે મહિલા અને એક પુરુષ સામે ગુનો નોંધી વધુ તપાસ શરૂ કરી છે. આસપાસના વિસ્તારમાં લાગેલા સીસીટીવી કેમેરાના ફૂટેજની મદદથી આરોપીઓની ઓળખ મેળવવાના પ્રયાસો કરવામાં આવી રહ્યા છે.

તંત્રી લેખ

ટેકનોલોજી અને પ્રકૃતિના સમન્વયથી સુવર્ણ ભારત તરફ પ્રયાણ

ભારતીય સંસ્કૃતિ હંમેશાંથી પરિવર્તનશીલ અને સ્વીકાર્ય રહી છે. આજના આધુનિક યુગમાં વિજ્ઞાન અને ટેકનોલોજીના અભૂતપૂર્વ વિકાસે આપણા જીવનને એક નવી દિશા આપી છે. વિજ્ઞાનનો આ પ્રસાર ભારતીય મૂલ્યો અને સંસ્કારોને વૈશ્વિક સ્તરે ઉજાગર કરવાની સુવર્ણ તક પૂરી પાડે છે. જો આપણે પરંપરાગત મૂલ્યો અને આધુનિક સંશોધનો વચ્ચે યોગ્ય સંતુલન સાધી શકીએ, તો એક અત્યંત સમૃધ્ધ અને સુખી સમાજનું નિર્માણ થઈ શકે છે. આજના ઔદ્યોગિક યુગમાં વહીવટીતંત્ર અને બજાર વ્યવસ્થામાં પણ સકારાત્મક બદલાવ આવી રહ્યા છે. સરકારી પ્રક્રિયાઓ ડિજિટલ થવાથી પારદર્શિતા વધી છે, જે અંતરિયાળ વિસ્તારના નાગરિકોને સીધો લાભ પહોંચાડે છે. બીજી તરફ, સાહિત્યકારો અને પ્રચાર માધ્યમો આજે વૈશ્વિક સ્તરે જ્ઞાનનો પ્રસાર કરી રહ્યા છે. મોટા ઉદ્યોગો ભારતીય યુવાનોને વૈશ્વિક મંચ પર રોજગારીની અઢળક તકો પૂરી પાડી રહ્યા છે, જેના કારણે ભારત આર્થિક મોરચે એક સક્ષમ રાષ્ટ્ર તરીકે ઉભરી રહ્યું છે. આપણી લોકશાહીમાં વૈચારિક વિવિધતા એ આપણી મુખ્ય શક્તિ છે, જે લોકતાંત્રિક પ્રક્રિયાને વધુ મજબૂત બનાવે છે. ઔદ્યોગિક વિકાસની સાથે-સાથે પર્યાવરણીય સંતુલન જાળવવું એ આજના સમયની તાતી માંગ છે. દેશના મહાનગરોમાં પર્યાવરણ પ્રત્યે સભાનતા સતત વધી રહી છે. ઈલેક્ટ્રિક વાહનોનો વધતો ઉપયોગ અને ગ્રીન એનર્જી તરફનું પ્રયાણ આપણા શહેરોની હવાને શુધ્ધ કરવા તરફનું એક મોટું અને પ્રોત્સાહક કદમ છે. આ આધુનિકીકરણથી પ્રકૃતિ સાથેનો આપણો નાતો વધુ વૈજ્ઞાનિક અને મજબૂત બને છે.

કૃષિ ક્ષેત્રમાં પણ હવે એક નવી ક્રાંતિની શરૂઆત થઈ ચૂકી છે. આપણો દેશ ઓર્ગેનિક ખેતી અને પ્રાકૃતિક ખેતી તરફ ઝડપથી આગળ વધી રહ્યો છે. રાસાયણિક ખાતરોને સ્થાને જૈવિક ખાતરો અને ડ્રોન ટેકનોલોજી જેવી આધુનિક પ્રણાલીઓનો ઉપયોગ વધી રહ્યો છે, જેનાથી જમીનની ફળદ્રુપતા સચવાશે અને ખેતપેદાશો વધુ પૌષ્ટિક બનશે. આનાથી ભારતીય નાગરિકોની સરેરાશ આયુષ્ય મર્યાદા અને એકંદર સુખાકારીમાં મોટો ઉછાળો આવશે તે નિશ્ચિત છે.

સરકારની વર્તમાન નીતિઓ સ્ટાર્ટઅપ ઈકોસિસ્ટમને મજબૂત બનાવી રહી છે, જે યુવાનોને માત્ર નોકરી શોધનારા નહીં પરંતુ નોકરી આપનારા બનાવી રહી છે. આ સ્ટાર્ટઅપ્સ દ્વારા પર્યાવરણ, આરોગ્ય અને પીવાના પાણીની સમસ્યાઓના ટેકનોલોજીકલ ઉકેલો શોધવામાં આવી રહ્યા છે. હવે શ્રમિકો અને યંત્રો એકબીજાના પૂરક બનીને કામ કરી રહ્યા છે. જળ વ્યવસ્થાપન માટે દેશના ભૂસ્તરશાસ્ત્રીઓ અને વૈજ્ઞાનિકો આધુનિક મેપિંગ સિસ્ટમનો ઉપયોગ કરીને દુષ્કાળ જેવા કપરા સમયમાં પણ પાણીની સપ્લાય સુનિશ્ચિત કરવા માટે સજ્જ થઈ રહ્યા છે. આમ, ટેકનોલોજીના યોગ્ય વિનિયોગ, પર્યાવરણ પ્રત્યેની જાગૃતિ અને સમન્વયાત્મક અભિગમ સાથે ભારત એક સક્ષમ, સ્વસ્થ અને પ્રગતિશીલ ભવિષ્ય તરફ મક્કમ પગલે આગળ વધી રહ્યું છે.

આજે ભારત વિશ્વના સૌથી ઝડપથી વિકસતા અર્થતંત્રોમાનું એક છે. ઝડપી શહેરીકરણ, ઔદ્યોગિકરણ તેમજ વધતી જતી વસ્તીના કારણે દેશમાં ઊર્જાની માંગ અભૂતપૂર્વ ગતિએ વધી રહી છે. આ પરિસ્થિતિમાં રાષ્ટ્રના સર્વાંગી વિકાસને ગતિશીલ રાખવા માટે અવિરત અને સસ્તી ઊર્જા પૂરી પાડવી એ ભારત સામેનો એક મોટો અને અનિવાર્ય પડકાર છે. જો કે, આ પડકાર આપણને આધુનિક ટેકનોલોજી અને ટકાઉ સંસાધનો તરફ વળવાની એક અદભુત તક પણ પૂરી પાડે છે.

સંસાધન સાર્વભૌમત્વનો નવો સૂર્યોદય: રેર અર્થ મેટલ્સ અને વૈશ્વિક સત્તા સમીકરણો

વૈશ્વિક સત્તા પરિવર્તનનો નવો પ્રવાહ શરૂ થઈ ચૂક્યો છે.માનવ સભ્યતાના ઈતિહાસમાં સર્વોપરિતાના માપદંડો સતત બદલાતા રહ્યા છે. એક સમય એવો હતો જ્યારે જે દેશ પાસે વિપુલ પ્રમાણમાં અણુશક્તિ કે અત્યાધુનિક લશ્કરી સૈન્ય બળ હોય, તે જગત આખામાં પરમ શક્તિશાળી ગણાતો હતો. પરંતુ વર્તમાન સમયની વાસ્તવિકતા અને વૈશ્વિક પ્રવાહો સંપૂર્ણપણે બદલાઈ ચૂક્યા છે. હવે લશ્કરી સૈન્યની સરખામણીએ જે દેશ પાસે વધુ ભૌતિક અને કુદરતી સંસાધનો ઉપલબ્ધ હોય, તે દેશ આંતરરાષ્ટ્રીય સ્તરે પ્રભુત્વ હાંસલ કરવા માટે સક્ષમ બને છે. ભૂતકાળમાં ખનીજ તેલના ભંડારોએ વૈશ્વિક રાજકારણને નવી દિશા આપી હતી, પરંતુ આજના આધુનિક તકનીકી યુગમાં અમુક ચોક્કસ પ્રકારના વિશિષ્ટ ખનીજોનો ભંડાર જે દેશ પાસે વધુ હશે તે આખા જગતનું સંચાલન કરશે. આ પરિવર્તનના કેન્દ્રમાં રહેલું અતિ મહત્વનું એલિમેન્ટ એટલે કે તત્વ ''દુર્લભ ખનીજો'' અથવા રેર અર્થ મેટલ્સ છે, જેના કારણે વર્તમાન સમયમાં વિશ્વના દેશો વચ્ચેનું પરંપરાગત સત્તા સંતુલન પણ ખૂબ જ ઝડપથી બદલાઈ રહ્યું છે.

એકવીસમી સદીના વૈશ્વિક રાજકારણ અને અર્થતંત્રમાં સૈન્ય શક્તિ કરતાં તકનીકી પ્રભુત્વ અને સંસાધનની સર્વોપરિતા વધુ નિર્ણાયક અને પ્રભાવી સાબિત થઈ રહી છે. તાજેતરમાં જ અમેરિકી પ્રમુખ ડોનાલ્ડ ટ્રમ્પ અને ચીની પ્રમુખ શી જિનપિંગ વચ્ચે કોરિયાના ઐતિહાસિક શહેર બુસાન ખાતે યોજાયેલી ઉચ્ચ સ્તરીય દ્વિપક્ષીય મુલાકાતે સમગ્ર વિશ્વનું ધ્યાન આકર્ષિત કર્યું છે. આશરે છ વર્ષના લાંબા અંતરાલ પછી આ બે શક્તિશાળી મહાસત્તાઓના વડાઓ એક જ ટેબલ પર સામસામે બેઠા હતા, જે માત્ર એક સામાન્ય કે ઔપચારિક મુલાકાત નહોતી પરંતુ વૈશ્વિક સ્તરે સત્તાના સંતુલનની પુનઃરચના તરફનો એક મોટો સંકેત હતો. વ્યાપાર અને વૈશ્વિક અર્થતંત્રના મોરચે એકબીજા સામે આર્થિક યુધ્ધ જાહેર કરવા આતુર એવા આ બંને દેશોએ આ મહત્વપૂર્ણ બેઠકમાં જે કરાર કર્યા, તે કોઈ સાધારણ વ્યાપારિક સમજૂતી નથી પરંતુ તે રેર અર્થ એલિમેન્ટ્સ એટલે કે દુર્લભ ખનિજ તત્ત્વોના નિયમન અને સપ્લાય અંગેના વ્યૂહાત્મક કરાર હતા. આ એક એવી અનિવાર્ય સામગ્રી છે જેણે વર્તમાન સમયમાં વિશ્વના મોટા-મોટા મહત્વાકાંક્ષી અને અભિમાની દેશોના ગુમાનને ઉતારીને તેમને ઝૂકવા માટે મજબૂર કરી દીધા છે. પોતાની આક્રમક નીતિઓ અને વારંવાર બદલાતા આકરા નિવેદનો માટે જાણીતા અમેરિકી પ્રમુખ પણ



આ સંવેદનશીલ મુદ્દે નરમ પડ્યા છે, કારણ કે તેઓ સારી રીતે જાણે છે કે ભવિષ્યની ઉચ્ચ ટેકનોલોજીનો રાજમાર્ગ ચીનની ભૌગોલિક સરહદોમાંથી અને તેના શુદ્ધિકરણ પ્લાન્ટ્સમાંથી જ પસાર થાય છે.

આ વિષયને શૈક્ષણિક અને વ્યાપક દ્રષ્ટિએ ઊંડાણપૂર્વક સમજવા માટે સૌપ્રથમ એ સ્પષ્ટ કરવું આવશ્યક છે કે રેર અર્થ મેટલ વાસ્તવમાં શું છે. આ કોઈ એક સિંગલ કે સ્વતંત્ર ધાતુનું નામ

પ્રાસંગિક
સુરેશ દેસાઈ

નથી, પરંતુ તે રસાયણશાસ્ત્રના આવર્ત કોષ્ટકમાં રહેલા સત્તર વિવિધ વિશિષ્ટ રાસાયણિક તત્ત્વોનો એક અનન્ય સમૂહ છે, જેમાં લેન્થેનાઈડ શ્રેણીના પંદર તત્ત્વો ઉપરાંત સ્કેન્ડિયમ અને ઈટ્રિયમનો સમાવેશ થાય છે. વૈજ્ઞાનિક દ્રષ્ટિએ આ તત્ત્વો પૃથ્વીના પેટાળમાં તદ્દન અપ્રાપ્ય કે અદ્રશ્ય નથી, પરંતુ તેમને 'રેર' અથવા દુર્લભ એટલા માટે સંબોધવામાં આવે છે કારણ કે તેઓ શુધ્ધ સ્વરૂપમાં એકસાથે ક્યાંયથી શુધ્ધ પથ્થર તરીકે મળતા નથી. આ તત્ત્વો પૃથ્વીના સામાન્ય ખડકો અને અન્ય રોજિંદી ધાતુઓ સાથે પૃથ્વીના પેટાળમાં એવી રીતે ભળેલા હોય છે, જેમ કે અનાજના વિશાળ ઢગલામાં ઝીણા કાંકરા ભળેલા હોય. એક સત્તાવાર અંદાજ મુજબ સમગ્ર વિશ્વમાં આ ધાતુઓનો આશરે અગિયાર કરોડ ટન જેટલો વિશાળ ભંડાર પૃથ્વીના પેટાળમાં મોજૂદ છે, પરંતુ આ ભંડારનું ભૌગોલિક વિતરણ સમગ્ર પૃથ્વી પર અત્યંત અસમાન અને પક્ષપાતી છે. આ કુલ વૈશ્વિક ભંડારમાંથી સિંહભાગ એટલે કે આશરે ચાર કરોડ ને ચાલીસ લાખ ટન જેટલો પ્રચંડ જથ્થો એકલા ચીન દેશ પાસે ઉપલબ્ધ છે, જે તેને સમગ્ર વૈશ્વિક બજારમાં એકહથ્થુ એકાધિકાર અને વર્ચસ્વ પ્રદાન કરે છે.

કોલસો, તાંબું કે લોખંડ જેવી પરંપરાગત ધાતુઓની જેમ રેર અર્થ એલિમેન્ટ્સની કોઈ સમર્પિત મોટી પથરાયેલી ખાણો હોતી નથી, જેમાંથી સીધો જથ્થો લોડર દ્વારા બહાર કાઢી શકાય.

માનવ સભ્યતા આજે જે અદ્યતન ડિજિટલ અને સ્માર્ટ ટેકનોલોજીના યુગમાં શ્વાસ લઈ રહી છે, તેના પાયાના મૂળમાં આ અદ્રશ્ય ધાતુઓ જ રહેલી છે. સામાન્ય નાગરિક કદાચ સોનું, ચાંદી, તાંબું કે લોખંડ જેવી પરંપરાગત રોજિંદી ધાતુઓથી સારી રીતે પરિચિત હોય છે, પરંતુ રેર અર્થ વિશે બિલકુલ અજાણ હોવા છતાં પોતાના સવારથી સાંજ સુધીના જીવનમાં તેનો પ્રતિદિન વ્યાપક ઉપયોગ કરે છે. સવારે જાગતાની સાથે જ હાથમાં લેવામાં આવતો આધુનિક સ્માર્ટફોન આ ધાતુઓ વગર અસ્તિત્વ જ ધરાવી શકે નહીં. સ્માર્ટફોનની લિથિયમ બેટરીની સંગ્રહ ક્ષમતા વધારવા, એલસીડી કે ઓલેડ સ્ક્રીનના વાઈબ્રન્ટ કુદરતી રંગો ઉત્પન્ન કરવા, કેમેરાના ઉચ્ચ સેન્સર્સ અને સ્પીકરના અતિ શક્તિશાળી ચુંબક બનાવવા માટે નિયોડીમીયમ અને પ્રાસીઓડીમીયમ જેવી મહત્વની ધાતુઓ અનિવાર્ય છે. આપણા ઘરોમાં વપરાતા આધુનિક ઓટોમેટિક વોશિંગ મશીન, ટેલિવિઝન, કમ્પ્યુટર હાર્ડ ડિસ્કથી લઈને ભવિષ્યના પરિવહન ગણાતા ઈલેક્ટ્રિક વ્હીકલ્સ એટલે કે ઈવીની હાઈ-પાવર મોટરમાં આ તત્ત્વો મુખ્ય ડ્રાઈવિંગ ફોર્સ તરીકે અજોડ કામ કરે છે.

ચીન પરની આ જોખમી નિર્ભરતા ઘટાડવા માટે હવે અમેરિકા અને યુરોપિયન દેશો સપ્લાય ચેઈનના વૈકલ્પિક આંતરરાષ્ટ્રીય માર્ગો ખૂબ જ સક્રિયતાથી શોધી રહ્યા છે. આ વૈશ્વિક પ્રવાહો વચ્ચે ભારતની ભૌગોલિક અને વ્યુહાત્મક સ્થિતિ અત્યંત આશાસ્પદ છે. રેર અર્થના કુલ ભંડારની દ્રષ્ટિએ ભારત વિશ્વના ટોચના પાંચ અગ્રણી દેશોમાં ગૌરવપૂર્ણ સ્થાન ધરાવે છે અને દેશ પાસે આશરે સિત્તેર લાખ ટન જેટલો મોટો કુદરતી ભંડાર ઉપલબ્ધ છે. આમ છતાં, આપણી મોટી મર્યાદા એ છે કે આપણે આ ભંડારના વ્યવસાયિક ઉત્પાદન અને શુદ્ધિકરણની તકનીકીમાં ઘણા પાછળ છીએ અને આપણું વાર્ષિક ઉત્પાદન માત્ર ત્રણ હજાર ટનની આસપાસ જ મર્યાદિત છે. આ રાષ્ટ્રીય અનિવાર્યતાને સમજીને ભારત સરકારે વર્ષ ૨૦૨૫માં યોગ્ય સમયે રાષ્ટ્રીય વ્યૂહાત્મક ખનિજ મિશન એટલે કે 'નેશનલ ક્રિટિકલ મિનરલ મિશન' લોન્ચ કર્યું છે, જે અંતર્ગત દેશમાં જ આત્મનિર્ભરતા લાવવા માટે પ્રોસેસિંગ ટેકનોલોજી વિકસાવવા પર સર્વોચ્ચ ભાર મુકાઈ રહ્યો છે.

આજે સોનુ અને ચાંદી સૌથી કિંમતી ધાતુ ગણાય છે. પરંતુ હવે આ સમીકરણ બદલાયા છે સૌથી કિંમતી ધાતુ હવે "દુર્લભ ખનીજો" છે. એને માટે વૈશ્વિક સત્તાના સમીકરણો પણ બદલાઈ રહ્યા છે.

શબ્દ સંજોગ-૨૨૧૮

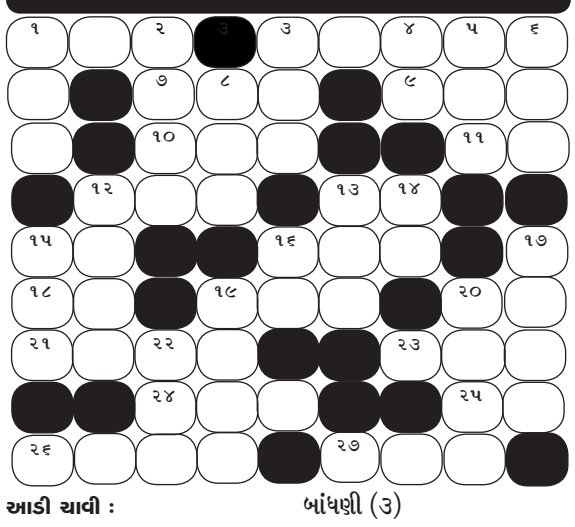

આડી ચાવી :
(૧) આબરૂ,વિશ્વાસ (૨)
(૩) મારી..... ને આરે ઢોલ વાગે છે... (૫)
(૭) વિધાર્થીને ઘર માટે અપાતું લેસન (૩)
(૯) એક છંદ (૩)
(૧૦) વિક્રમ સંવત (૩)
(૧૧) પ્રથમ દાવ કઈ ટીમે લે તે નકકી કરવા માટે ઉછાળાતો સિકકો (૨)
(૧૨) નીચલો હોઠ (૩)
(૧૩) છેડો અંત (૨)
(૧૫) તંગી,અછત (૨)
(૧૬) ચણાની દાળની ખીચડી (૩)
(૧૮) વિઝા,પાસપોર્ટ બરોબર છે એમ જણાવતી નોંધ કે પરવાનો (૨)
(૧૯) એક રાગ (૩)
(૨૦) એક ઈમારતી લાકડું (૨)
(૨૧) તીરનો ભાથો (૪)
(૨૩) વેચાણ ઉપરનું વળતર (૩)
(૨૪) રોજ લેવાના દૂધની બાંધણી (૩)
(૨૫) પક્ષી,ગ્રહ (૨)
(૨૬) દીકરીની મા રાણી,..... માં ભરે પાણી (૪)
(૨૭) શાહીનો ખડિયો (૩)

ઉભી ચાવી :
(૧) પાલવ,લૂગડાનો છેડો (૩)
(૨) કંસનો સસરો (૪)
(૩) હઠ,દુરગ્રહ (૩)
(૪) રેશમનો પાકો દોરો (૨)
(૫) ગપ,ગપ્પું (૩)
(૬) માલદાર કે જાગીરદાર (૩)
(૮) એક વનસ્પતિ (૩)
(૧૨) ઈશારો,સંકેત (૪)
(૧૩) મડદા પેટી, જનાજો (૩)
(૧૪) સાંકડી વાટ-શેરી (૨)
(૧૫) તાવેલું, શુદ્ધ (૩)
(૧૬) જરીનો જામો,વાઘો (૨)
(૧૭) આજકાલ..... થી જ બધા કાર્યો સરળતાથી પતે. (૪)
(૧૯) પ્રસરવું-ફેલાવું તે (૪)
(૨૦) સાટા વિષેનું લખત કે તેનો કરાર (૪)
(૨૨) મોરનાં પીંછાનો સમૂહ (૩)

શબ્દ સંજોગ-૨૨૧૭ જવાબ

આડી ચાવી : (૧) સહયાદ્રી (૩) અજરામર (૮) પઅ (અપ) (૧૦) રડમસ (૧૧) કવચ (૧૩) કાલ્પનિક (૧૬) વામા (૧૭) આલોચન (૧૯) દાત (૨૦) કલવર (કલરવ) (૨૧) આર (૨૨) સુતર (૨૪) આંગમણ (૨૫) મત (૨૬) આચરણ (૨૭) વાસ.

ઉભી ચાવી : (૧) સહસા (૨) દ્વીપકલ્પ (૪) જર (૫) રાડ (૬) મમરા (૭) રસ (૯) અવનિ (૧૨) ચક (૧૩) કામાદાર (૧૪) વિલોલ (૧૫) અનરવત (અનવરત) (૧૭) આકરણ (૧૮) ચવ (૨૧) આભા (૨૨) સુગર (૨૩) તમણ (૨૪) આંચ (૨૫) મસ.

સૌરાષ્ટ્ર માર્કેટિંગયાર્ડ

રાજકોટ

કપાસ બી.ટી.	૧૪૦૦	૧૮૬૨
ઘઉં લોકવન	૪૦૦	૫૦૯
ઘઉં ટુકડા	૪૩૦	૫૮૧
જુવાર સફેદ	૧૦૪૫	૧૧૩૮
જુવાર લાલ	૯૫૦	૧૧૫૫
જુવાર પીળી	૪૩૦	૫૩૦
બાજરી	૩૦૬	૪૩૩
મકાઇ	૩૨૦	૪૧૦
તુવેર	૧૨૫૦	૧૫૧૫
ચણા પીળા	૧૧૦૦	૧૧૮૦
ચણા સફેદ	૧૧૩૦	૧૩૬૦
અડદ	૧૩૧૦	૧૩૨૪
મગ	૧૧૫૦	૧૮૧૦
વાલ દેશી	૫૦૦	૧૦૦૦
ચોળી	૧૦૨૦	૧૮૫૦
વટાણા	૬૫૦	૯૬૦
કળથી	૩૪૨	૪૫૦
રાજમા	૮૦૦	૧૪૦૦
સીંગદાણા	૧૫૭૫	૧૭૫૮
મગફળી જાડી	૧૧૮૦	૧૫૩૫
મગફળી જીણી	૧૧૩૨	૧૫૫૦
તલી	૧૭૫૦	૨૪૦૦
એરંડા	૧૨૭૫	૧૩૯૯
અજમો	૧૮૪૦	૨૮૪૦
સુવા	૧૨૦૦	૧૩૯૦
સોયાબીન	૧૦૧૦	૧૩૪૦
સીંગફાડા	૧૪૬૦	૧૬૨૬
કાળા તલ	૨૧૫૦	૩૨૨૬
લસણ	૧૧૧૫	૨૬૫૦
ધાણા	૨૩૦૦	૨૩૨૦
ધાણી	૨૫૦૦	૨૮૬૬
જીરૂ	૩૩૧૦	૪૦૦૫
રાય	૧૫૦૦	૧૬૬૦
મેથી	૮૦૦	૧૮૦૦
ઇસબગુલ	૧૦૦૦	૧૩૦૦
કલોંજી	૩૦૫૦	૩૪૯૦
રાયડો	૧૧૫૦	૧૪૦૦
રજકાનુ બી	૭૫૦૦	૯૨૦૦

રાજકોટ (શાકભાજી)

કેરી કાચી	૪૩૧	૬૭૩
લીંબુ	૪૬૮	૯૭૧
પપૈયા	૭૩	૧૫૨
બટેટા	૯૭	૨૭૨
ડુંગળી સુકી	૧૧૦	૩૯૧
ટમેટા	૫૨૯	૮૨૧
સુરણ	૮૦૧	૧૦૨૫
કોથમરી	૮૯૫	૧૩૫૪
રીંગણા	૧૩૧	૩૭૮
કોબીજ	૧૫૪	૪૦૩
ફ્લાવર	૩૫૬	૬૦૧
ભીંડો	૩૨૨	૬૮૧
ગુવાર	૭૨૫	૧૩૬૮
ચોળાસીંગ	૫૫૪	૯૬૮
ટીંડોળા	૩૫૧	૮૧૧
દુધી	૧૪૨	૩૧૨
કારેલા	૩૩૩	૬૪૨
સરગવો	૪૮૦	૯૧૩
તુરીયા	૫૦૫	૮૧૪
પરવર	૬૧૫	૮૧૮
કાકડી	૨૮૫	૮૭૯
ગાજર	૩૧૧	૫૨૧
વટાણા	૧૧૭૭	૧૬૧૨
ગલકા	૧૭૯	૪૫૪
બીટ	૨૨૫	૪૧૯
મેથી	૬૦૩	૮૧૫
ડુંગળી લીલી	૬૧૭	૮૨૬
આદુ	૧૮૧૫	૨૪૦૫
મરચા લીલા	૮૧૧	૧૦૩૩
મકાઇ લીલી	૨૫૪	૫૦૧

ગોંડલ

કપાસ	૧૧૦૧	૧૮૨૬
ઘઉં લોકવન	૪૫૦	૫૧૪
ઘઉં ટુકડા	૪૬૦	૫૮૧
મગફળી જીણી	૧૧૫૧	૧૩૬૧
સિંગદાણા જાડા	૧૪૦૧	૧૮૮૧
સિંગ ફાડીયા	૧૨૦૧	૧૩૭૧
એરંડા / એરંડી	૧૨૫૬	૧૩૭૧
જીરૂ	૨૪૫૧	૪૨૩૧
કલંજી	૧૫૦૧	૩૪૭૧
ધાણા	૧૮૫૧	૨૮૭૧
ડુંગળી લાલ	૧૦૬	૩૬૬
અડદ	૧૦૩૧	૧૩૪૧
મઠ	૫૭૬	૫૭૬
તુવેર	૧૧૫૧	૧૫૭૧
રાજગરો	૬૦૧	૬૦૧
રાયડો	૧૧૭૧	૧૩૧૧
રાય	૧૦૦૦	૧૫૮૧
મેથી	૯૭૬	૧૨૬૧
સુવાદાણા	૧૦૭૬	૧૦૭૬
કાંગ	૫૦૧	૫૦૧
સુરજમુખી	૬૫૧	૬૫૧
મગફળી જાડી	૧૧૨૧	૧૬૦૧
તલ - તલી	૧૯૦૧	૨૫૦૧
ધાણી	૧૯૫૧	૩૦૬૧
ડુંગળી સફેદ	૨૬૪	૨૯૨
બાજરો	૨૫૧	૩૯૧
જુવાર	૪૧૧	૧૧૨૧
મકાઇ	૩૨૧	૪૩૧
મગ	૯૦૦	૧૮૦૧
વાલ	૨૯૧	૧૧૨૧
ચોળા / ચોળી	૩૦૦	૧૫૫૧
સોયાબીન	૧૧૦૦	૧૫૭૬
અજમાં	૩૪૧	૧૯૫૧
ગોગળી	૧૦૦૦	૧૩૧૧
વટાણા	૨૭૬	૮૬૧

ગોંડલ (શાકભાજી)

ટમેટા	૪૦૦	૯૦૦
મરચા	૪૦૦	૧૪૦૦
ગુવાર	૧૮૦	૧૪૦૦
કોબી	૨૦૦	૪૦૦
દુધી	૧૦૦	૩૬૦
ફ્લાવર	૨૦	૪૫૦
કાકડી	૧૪૦	૯૦૦
રીંગણા	૨૦	૩૦૦
ભીંડો	૪૦૦	૮૦૦
ગલકા	૨૦૦	૫૦૦
ગાજર	૧૮૦	૬૦૦
ટિંડોરા	૩૦૦	૬૦૦
વટાણા	૧૪૦૦	૨૦૦૦
શક્કરીયા	૫૦૦	૬૦૦
કેરી કાચી	૪૦૦	૬૦૦
બટેટા	૧૬૦	૨૮૦
ડુંગળી પુરા	૮	૧૨
તાજરીયા પુરા	૩	૮
કોથમીર પુરા	૪	૮
ફોદીનો પુરા	૨	૩
કાચા કેળા	૧૦૦	૨૪૦
ચૂણ	૮૦૦	૧૦૦૦
ફ્રુટ્ટી	૧૦૦૦	૧૨૦૦
ઘીસોડા	૪૦૦	૧૧૦૦
લીંબુ	૨૦૦	૧૦૦૦
મેથી પુરા	૮	૧૮
સરગવો પુરા	૨૦	૩૫
ચોરા	૪૦૦	૧૨૦૦
કારેલા	૪૦૦	૮૦૦
કાચા પપૈયા	૪૦	૨૦૦
આદુ	૨૨૦૦	૨૬૦૦
લસણ પુરા	૮	૧૫
પાલક પુરા	૨	૫

અમરેલી

શિંગ મોટી	૧૦૦૦	૧૪૭૫
શિંગદાણા	૧૪૦૦	૧૮૩૫
શિંગદાણા ફાડા	૧૫૧૫	૧૭૪૫
તલ સફેદ	૧૨૮૫	૨૬૦૦
તલ કાળા	૨૧૨૦	૩૩૨૦
બાજરો	૩૬૦	૪૦૫
જુવાર	૪૦૦	૧૦૭૦
ઘઉં ટુકડા	૪૦૫	૫૭૫
ઘઉ લોકવન	૪૨૫	૫૧૫
મકાઈ	૫૦૦	૫૬૫
મગ	૧૧૦૦	૧૬૯૫
અડદ	૧૪૫૦	૧૫૫૦
ચણા	૮૫૦	૧૧૬૦
ચણા દેશી	૧૧૩૦	૧૧૩૦
સફેદ ચણા	૧૧૧૦	૧૧૮૦
છોલે ચણા	૧૦૧૦	૧૨૦૦
તુવેર	૯૦૦	૧૪૬૫
કપાસ	૧૦૦૦	૧૯૦૫
એરંડા	૧૦૭૦	૧૩૫૦
જીરૂ	૨૦૦૦	૩૯૦૦
ધાણા	૨૪૯૦	૨૬૦૦
ધાણી	૧૯૪૦	૨૮૪૦
અજમા	૨૧૦૦	૨૧૦૦
મેથી	૧૨૮૦	૧૪૧૫
સોયાબીન	૧૦૦૦	૧૩૪૦
વરીયાળી	૧૩૧૦	૧૩૧૦
કલોંજી	૨૫૦૦	૨૫૦૦

અમરેલી (શાકભાજી)

બટેટા	૧૮૦	૨૮૦
રીંગણા	૪૦૦	૬૫૦
ફ્લાવર	૭૦૦	૮૦૦
કોબીજ	૩૦૦	૪૦૦
શકકરીયા	૫૮૦	૬૮૦
ટમેટા	૯૦૦	૧૦૦૦
સુરણ	૮૫૦	૯૪૦
ગાજર	૬૦૦	૬૯૦
દુધી	૨૫૦	૩૦૦
કારેલા	૫૦૦	૬૦૦
ગલકા	૩૫૦	૪૦૦
કાચી કેરી	૮૦૦	૧૫૦૦
કાકડી	૪૨૦	૫૨૦
ગુવાર	૧૦૦૦	૧૮૦૦
પાકીકેરી	૬૦૦	૧૪૦૦
વટાણા	૨૭૦૦	૨૮૦૦
ચોળા લીલા	૧૨૦૦	૧૩૦૦
તુરીયા	૯૦૦	૧૦૦૦
ભીંડો	૮૦૦	૯૦૦
આદુ	૨૨૦૦	૨૫૫૦
કોથમીર	૬૦૦	૮૦૦
મેથીભાજી	૭૦૦	૮૦૦
ફોદીનો	૪૦૦	૫૨૦
ટીંડોરા	૭૦૦	૭૦૦
બીટ	૩૮૦	૪૯૦
સરગવો	૬૫૦	૭૦૦
લીંમડો મીઠો	૧૭૦	૨૦૦
મરચાં લીલાં	૧૦૦૦	૧૩૩૦
ડુંગળી સુકી	૨૭૦	૫૧૦
લસણ સુકું	૧૧૫૦	૨૨૫૦
પાલક	૬૦૦	૭૨૦
લીંબુ	૬૦૦	૮૫૦
મકાઈ	૩૦૦	૩૯૦

સાવરકુંડલા

શીંગ જીણી	૧૨૭૦	૧૪૪૭
શીંગ દાણા	૧૭૦૦	૨૦૩૨
તલ સફેદ	૨૦૦૦	૨૪૦૦
તલ કાળા	૨૮૦૦	૩૬૮૬
જીરૂ	૩૨૦૦	૩૮૬૦
કપાસ	૧૫૫૦	૧૮૬૫
ઘઉં લોકવન	૪૬૦	૫૦૦
ઘઉ ટુકડા	૪૫૦	૪૮૦
બાજરો	૪૦૦	૪૮૦
જુવાર	૮૦૦	૧૧૦૦
મકાઈ	૪૦૦	૪૫૦
મગ	૧૫૦૦	૧૬૭૦
અડદ	૧૪૫૦	૧૬૦૦
ચણા	૧૧૦૦	૧૧૬૪
દેશી ચણા	૧૧૦૦	૧૧૬૩
તુવેર	૧૨૦૦	૧૪૦૦
એરંડી	૧૨૫૦	૧૩૨૦
મેથી	૧૩૦૦	૧૩૫૦
રાય/રાયડો	૧૪૦૦	૧૫૦૦
ધાણા	૨૨૦૦	૨૮૪૦

ધારી

મગફળી	૧૦૦૦	૧૩૨૦
ઘઉં લોકવન	૪૪૬	૪૫૬
ચણા	૧૧૦૨	૧૧૪૭
તુવેર	૮૦૦	૧૪૫૧
ધાણા	૨૫૧૦	૨૫૧૦
મગ	૭૦૦	૧૫૭૫
તલ સફેદ	૧૦૦૧	૨૨૮૫
તલ કાળા	૨૬૩૦	૩૧૪૦
મકાઈ	૩૬૫	૩૬૫
દાણા	૧૪૫૦	૧૮૫૦
શીંગ ફાડા	૧

ભાજપ કિસાન મોરચાના પ્રમુખની રજૂઆત

અમરેલી જિલ્લાના ખેડૂતોની વ્યાજ સહાય તાત્કાલિક ચૂકવવા કિસાન મોરચાની માગણી

ખેડૂતોના પાક ધિરાણની ૪% વ્યાજ સહાય ચૂકવવા રજૂઆત

અમરેલી,તા.૧૯

ગુજરાત દેશનું એકમાત્ર એવું રાજ્ય છે જ્યાં ખેડૂતોને શૂન્ય ટકા વ્યાજે પાક ધિરાણ આપવામાં આવે છે. આ યોજના હેઠળ નિયમિત લોન ભરપાઈ કરતા ખેડૂતોને ભારત સરકાર દ્વારા ત્રણ ટકા અને રાજ્ય સરકાર દ્વારા ચાર ટકા વ્યાજ સહાય મળતી હોવાથી સાત ટકા વ્યાજ સંપૂર્ણ માફ થઈ જાય છે. ભૂતકાળમાં ખેડૂતોને અઢાર ટકા જેટલા ઊંચા વ્યાજે ધિરાણ લેવું પડતું હતું, પરંતુ વર્તમાન કેન્દ્ર અને રાજ્ય સરકારના નેતૃત્વમાં



ખેડૂતોને આ શૂન્ય ટકા વ્યાજનો મોટો લાભ મળી રહ્યો છે. હાલમાં અમરેલી જિલ્લાના ખેડૂતોને વર્ષ ૨૦૨૪-૨૫ની રાજ્ય સરકારની ચાર ટકા વ્યાજ સહાય મળવાની બાકી છે. આ બાકી રકમ ખેડૂતોને તાત્કાલિક ચૂકવવામાં આવે તે માટે ભારતીય જનતા પાર્ટી કિસાન મોરચાના પ્રદેશ પ્રમુખ હિરેન હિરપરાએ રાજ્યના સહકાર મંત્રીને લેખિત રજૂઆત કરીને ખેડૂતોના હિતમાં ઝડપી આર્થિક રાહત આપવાની માગ કરી છે.

અમેરિકા-ઈરાન શાંતિ કરાર બાદ ઈઝરાયેલનો લેબેનોન પર હુમલો

તેલ અવીવ,તા.૧૯

અમેરિકા અને ઈરાન વચ્ચે મધ્ય પૂર્વમાં ચાલી રહેલા તણાવને ઘટાડવા તથા લેબેનોનમાં કાયમી શાંતિ સ્થાપવાના ઉદ્દેશ સાથે થયેલા ઐતિહાસિક કરારના એક જ દિવસ બાદ લેબેનોનમાં ફરી હિંસક અથડામણો શરૂ થઈ છે. દક્ષિણ લેબેનોનમાં ઈઝરાયલ દ્વારા કરવામાં આવેલા શ્રેણીબધ્ધ હવાઈ હુમલાઓમાં આશરે ૧૮ લોકોના મોત થયા હોવાનું અને



૩૩થી વધુ લોકો ઘાયલ થયા હોવાનું અહેવાલોમાં જણાવાયું છે. બીજી તરફ, ઈઝરાયલી સેનાએ પણ ચાર સૈનિકોના મોતની પુષ્ટિ કરી છે. ઈઝરાયલ ડિફેન્સ ફોર્સ (IDF) અનુસાર, હિઝબુલ્લાહ સાથે સંકળાયેલા ૮૦ જેટલા લક્ષ્યો પર હુમલા કરવામાં આવ્યા હતા. લેબેનોનની સત્તાવાર ન્યૂઝ એજન્સીએ આ હુમલાઓને તાજેતરના સૌથી વિનાશક હુમલાઓમાંના એક ગણાવ્યા છે. બીજી તરફ, હિઝબુલ્લાહે હથિયાર ન મૂકવાનો નિર્ણય જાહેર કરતાં ઈઝરાયલી દળો સામે પ્રતિકાર ચાલુ રાખવાનો દાવો કર્યો છે. આ ઘટનાઓ અમેરિકા-ઈરાન વચ્ચે થયેલી શાંતિ સમજૂતીના ભવિષ્ય અને પ્રદેશમાં સ્થિરતા અંગે નવા સવાલો ઊભા કરી રહી છે.

રાજ્યના ઉદ્યોગોને પ્રોત્સાહન આપવા રૂ.૧,૫૬૭ કરોડની સહાય મંજૂર

ગાંધીનગર,તા.૧૯

રાજ્યના ઉદ્યોગ મંત્રી હર્ષ સંઘવીના અધ્યક્ષસ્થાને મળેલી બેઠકમાં રાજ્યની 'ઔદ્યોગિક નીતિ-૨૦૧૫' હેઠળ ૧૫ મોટા ઔદ્યોગિક એકમોને રૂ.૧,૫૬૭.૧૮ કરોડની પ્રોત્સાહન સહાય મંજૂર કરવામાં આવી છે. આ નિર્ણયથી રાજ્યમાં અંદાજે ૧,૨૩૮ નવી રોજગારીની તકો ઊભી થશે. આ સહાય અંતર્ગત ભરૂચમાં કેમિકલ્સ ક્ષેત્રે રૂ.૯૯૯.૮૨ કરોડ, અમદાવાદમાં ઓટોમોબાઈલ ક્ષેત્રે રૂ.૭૫.૭૨ કરોડ, સુરેન્દ્રનગરમાં રૂ.૪૪.૫૬ કરોડ અને ગાંધીનગરમાં ટેક્સટાઈલ ક્ષેત્રે રૂ.૧૩ કરોડના પ્રોજેક્ટને મંજૂરી અપાઈ છે. આ યોજના હેઠળ પાત્ર ઉદ્યોગોને નેટ જીએસ્ટી સહાય આપવામાં આવે છે, જેનો હેતુ મેન્યુફેક્ચરિંગ અને ટેકનોલોજીકલ ઈનોવેશનને વેગ આપવાનો છે.

પાવાગઢ ડુંગર પર પથ્થર ધસી પડતાં બે યાત્રિકોના મોત નિપજ્યા, બે ઘાયલ

પાવાગઢ,તા.૧૯

પંચમહાલના સુપ્રસિદ્ધ શક્તિપીઠ પાવાગઢ ખાતે વહેલી સવારે ભારે વરસાદ વચ્ચે એક ગંભીર દુર્ઘટના સર્જાઈ છે. પાટિયાપુલ નજીક ધોધમાર વરસાદ અને પાણીના તેજ પ્રવાહને કારણે ડુંગર પરથી એક વિશાળ પથ્થર ધસી પડ્યો હતો. વરસાદથી બચવા માટે નજીકની ઝૂંપડીમાં આશરો લઈ રહેલા ચાર યાત્રિકો



આ પથ્થર નીચે દબાઈ ગયા હતા. દુર્ઘટનાની જાણ થતાં જ હાલોલ ફાયર વિભાગ, પાવાગઢ પોલીસ અને રોપ-વેની રેસક્યૂ ટીમ તાત્કાલિક ઘટનાસ્થળે પહોંચી હતી. ભારે વરસાદ વચ્ચે યુધ્ધના ધોરણે બચાવ કામગીરી શરૂ કરવામાં આવી હતી. આ ઘટનામાં બે યાત્રિકોના કરુણ મોત નીપજ્યા છે, જ્યારે અન્ય બે લોકોને હેમખેમ બહાર કાઢી સારવાર અર્થે હોસ્પિટલ ખસેડાયા છે. વડોદરાના સાંસદ હેમાંગ જોશીએ સોશિયલ મીડિયા પર આ ઘટના અંગે ઊંડો શોક વ્યક્ત કર્યો છે. ચોમાસા દરમિયાન વહીવટી તંત્ર દ્વારા ભક્તોને સાવચેતી રાખવા અપીલ કરવામાં આવી છે.

પાલનપુરમાં નોળિયો કરડવાથી મહિલાનું હડકવાને કારણે મોત

પાલનપુર, તા.૧૯

રાજસ્થાનના સિરોહીની એક મહિલાને નોળિયો કરડ્યા બાદ સ્થાનિક તબીબોએ હડકવાની રસીનો અધૂરો ડોઝ આપ્યો હતો. તબીબોએ 'નોળિયો કરડવાથી કંઈ ન થાય' તેમ કહી ગંભીર બેદરકારી દાખવી હતી. પરિણામે દોઢ મહિના પછી મહિલાને હડકવાના લક્ષણો દેખાતા પાલનપુરની બનાસ જનરલ હોસ્પિટલમાં દાખલ કરવામાં આવ્યા હતા, જ્યાં સારવાર



દરમિયાન તેમનું કરુણ મોત નીપજ્યું હતું. તબીબોના મતે ઉંદર-ચામાચીડિયા સિવાય કોઈ પણ સ્તનધારી પ્રાણી કરડે ત્યારે એન્ટી-રેબીઝ વેક્સિનના સંપૂર્ણ ડોઝ લેવા અનિવાર્ય છે.

અમરેલી જિલ્લામાં સિંહ-દીપડાના હુમલા રોકવા અને વળતર આપવા કિસાન સંઘનું વન વિભાગને આવેદનપત્ર

અમરેલી,તા.૧૯

જિલ્લામાં સિંહ અને દીપડા દ્વારા ખેડૂતો તેમજ ખેત મજૂરો પર અવારનવાર થઈ રહેલા હુમલા અને તેના કારણે થયેલા મૃત્યુના બનાવોને પગલે ભારતીય કિસાન સંઘની અમરેલી જિલ્લા સમિતિ દ્વારા વન વિભાગને આવેદનપત્ર પાઠવવામાં આવ્યું હતું. રેવન્યુ વિસ્તારમાં હિંસક વન્યજીવોના આતંકના વધતા જતા બનાવો અંગે ઊંડી



ચિંતા વ્યક્ત કરીને, કિસાન સંઘના પદાધિકારીઓએ ધારી વિભાગના ડી.સી.એફ. વિકાસ યાદવને રૂબરૂ મળીને રજૂઆત કરી હતી. આવેદનપત્રમાં માગણી કરવામાં આવી છે કે માનવભક્ષી બનેલા સિંહ અને દીપડાઓને તાત્કાલિક પાંજરે પૂરવામાં આવે, જેથી નિર્દોષ લોકોના જીવ બચાવી શકાય. આ સાથે જ વન્યજીવોના હુમલાનો ભોગ બનેલા પરિવારોને યોગ્ય અને ત્વરિત વળતર ચૂકવવાની પણ ભારપૂર્વક અપીલ કરાઈ છે.જિલ્લા પ્રચાર પ્રમુખ બિમલભાઈ કાછડીયા, જિલ્લા પ્રમુખ સામતભાઈ જેબલિયા, જિલ્લા ઉપપ્રમુખ જગદીશભાઈ ડોબરીયા, જિલ્લા મંત્રી વિનુભાઈ દુધાત તેમજ જિલ્લા સમિતિના અન્ય સભ્યો ઉપસ્થિત રહ્યા હતા.

SGVP ગુરુકુલ રીબડા ખાતે અધિક માસની પૂર્ણાહુતિ પ્રસંગે ભવ્ય આમ્રકૂટ ઉત્સવ યોજાયો

ગોંડલ, તા.૧૯

SGVP ગુરુકુલ, રીબડા-રાજકોટ ખાતે અધિક માસની પૂર્ણાહુતિ પ્રસંગે ભગવાન સ્વામિનારાયણ સમક્ષ ભવ્ય 'આમ્રકૂટ દર્શન' યોજાયું હતું. શાસ્ત્રી માધવપ્રિયદાસજી સ્વામીની પ્રેરણા અને બાલકૃષ્ણદાસજી સ્વામીના માર્ગદર્શન હેઠળ ધર્મવત્સલદાસજી સ્વામીએ આ ઉત્સવનું સંચાલન



કર્યું હતું.આ દિવ્ય પ્રસંગે ગીર, કચ્છ અને ગુરુકુલના આમ્રકુંજની મળીને કુલ ૨,૦૦૦ કિલો ઉત્કૃષ્ટ પાકી અને કાચી કેરીઓનો આકર્ષક આમ્રકૂટ ગોઠવવામાં આવ્યો હતો, જે ભાવિકો માટે આકર્ષણનું કેન્દ્ર બન્યો હતો. કચ્છના કાનજીભાઈ હીરાણી સહિત અગ્રણી હરિભક્તોએ આ પ્રસંગે યજમાન પદનો લાભ લીધો હતો.ધર્મવત્સલદાસજી સ્વામીએ જણાવ્યું કે કુદરતે આપેલી શ્રેષ્ઠ સામગ્રી પરમાત્માને અર્પણ કરવી એ જ સાચી કૃતજ્ઞતા છે. ભગવાનને ધરાવાયેલો આ પ્રસાદ ગુરુકુલના વિદ્યાર્થીઓ, શ્રમિકો, ગરીબ પરિવારો અને વંચિત બાળકોમાં વિતરણ કરવામાં આવશે.

કૌશિક વેકરીયાના હસ્તે કુંકાવાવ આઇ.ટી.આઇ. ખાતે નવા વર્ગખંડોનું ખાતમુહૂર્ત

અમરેલી,તા.૧૯

ઊર્જા રાજ્યમંત્રી કૌશિકભાઈ વેકરીયાના હસ્તે અમરેલી જિલ્લાના મોટી કુંકાવાવ મુકામે આવેલી આઇ.ટી.આઇ. ખાતે ૮ નવા થિયરી વર્ગખંડોના નિર્માણ કાર્યનું ખાતમુહૂર્ત કરવામાં આવ્યું હતું. અંદાજે રૂ. ૧.૬૫ કરોડના ખર્ચે નિર્માણ પામનારા આ વર્ગખંડો શિક્ષણ ક્ષેત્રે મહત્વપૂર્ણ સવલતો પૂરી પાડશે અને વિદ્યાર્થીઓને વધુ આધુનિક તથા સુવિધાસભર શૈક્ષણિક વાતાવરણ



ઉપલબ્ધ કરાવશે. આ નવા થિયરી વર્ગખંડો દ્વારા સંસ્થામાં અભ્યાસ કરતા તાલીમાર્થીઓને પૂરતી બેઠક વ્યવસ્થા, ગુણવત્તાસભર શૈક્ષણિક માહોલ અને વિવિધ વ્યવસાયલક્ષી વિષયોના અભ્યાસ માટે વધુ સગવડતા મળશે.આ પ્રસંગે રાજ્યમંત્રીએ જણાવ્યું હતું કે આ વર્ગખંડોના નિર્માણથી તાલીમાર્થીઓને આધુનિક કૌશલ્ય શિક્ષણની સુવિધાઓનો લાભ મળશે અને શિક્ષણની ગુણવત્તા સુધરશે. મુખ્યમંત્રી ભૂપેન્દ્રભાઈ પટેલ અને રાજ્ય સરકારના નેતૃત્વમાં અમરેલી જિલ્લો તથા કુંકાવાવ-વડિયા તાલુકો વિકાસની નવી ઊંચાઈઓ સર કરી રહ્યો છે. તેમણે વધુમાં ઉમેર્યું કે ગ્રામ્ય ઉત્થાન અને ખેડૂતોના મુદ્દે સરકાર સતત કાર્યરત છે અને કુંકાવાવ પંથકની 'સૌની યોજના'ની પાણીની માગ પણ આગામી દિવસોમાં ટૂંક સમયમાં પૂર્ણ કરવામાં આવશે. મંત્રીએ આઇ.ટી.આઇ.ના માધ્યમથી યુવાનોને પગભર કરવા બદલ સંસ્થાના આચાર્ય અને શિક્ષકોને અભિનંદન પાઠવ્યા હતા. ભૂતકાળની શૈક્ષણિક અગવડતાઓ યાદ કરતા તેમણે જણાવ્યું કે આજે સરકારના હકારાત્મક અભિગમને કારણે કુંકાવાવ તાલુકામાં ૪ શાળાના નવા મકાનો તૈયાર થયા છે, જે વિદ્યાર્થીઓનો શિક્ષણ પ્રત્યેનો અભિગમ બદલશે.

ગીરના જંગલોમાં ગેરકાયદે કટિંગ: નાલીયા માંડવીમાંથી લાકડા ભરેલો ટ્રક ઝડપાયો

ઉના,તા.૧૯

ઊનાના નાલીયા માંડવીના અનામત જંગલમાંથી મોટા પાયે દેશી ઈમારતી લાકડાના ગેરકાયદે કટિંગનું કૌભાંડ પ્રકાશમાં આવ્યું છે. નાલીયા માંડવીના સરપંચ પ્રતિનિધિ રફિકભાઈ સુમરાની સચોટ બાતમીના આધારે વન વિભાગે મધરાત્રે તપાસ હાથ ધરીને ગેરકાયદે લાકડા ભરેલો ટ્રક (GJ-32-T-5411) ઝડપી



પાડ્યો હતો. આ મામલે ટ્રક ચાલક મહમદ યુસુફ સરવૈયા અને વાહન માલિક ગોપાલ બાંભણીયા સામે પ્રાથમિક કાર્યવાહી કરવામાં આવી છે. સ્થાનિકોનો ગંભીર આક્ષેપ છે કે વન વિભાગના અધિકારીઓ અને રાજકીય વગ ધરાવતા મોટા માથાઓની સીધી મિલીભગત વિના દરરોજ રાત્રે કિંમતી લાકડાની તસ્કરી શક્ય જ નથી. વન વિભાગે માત્ર ચાલકને પકડીને સંતોષ માનવાને બદલે રાત્રિના સમયે નાકા ખુલ્લા રાખનારા મુખ્ય સૂત્રધારો સુધી પહોંચી કડક તપાસ કરવી જરૂરી છે જેથી ગીરના જંગલોને લૂંટાતા બચાવી શકાય.

-// એકઝીકયુટીવ મેજીસ્ટ્રેટ સાહેબ ઉનાની કોર્ટમાં //-

નં. જન્મ-મરણ કેસ-નં. 139/2026

પ્રતિ,
શ્રી હરીભાઈ ભીખાભાઈ રામ,
રહે.રામ શેરી, ભાડાસી, ગામ-ભાડાસી
તાલુકો-ઉના, જિલ્લો-ગીર સોમનાથ
વકીલશ્રી, કે.કે.ગોહેલ, ઉના .....અરજદાર

-: વિરૂધ્ધ :-

રજીસ્ટારશ્રી (જન્મ-મરણ) અને તલાટી કમ મંત્રીશ્રી,
ગ્રામ પંચાયત કચેરી, ભાડાસી, તાલુકો-ઉના, જિ. ગીરસોમનાથ ..સામાવાળા

જાહેર નોટીસ

આથી લાગતા વળગતાઓને આ નોટીસથી જાણ કરવામાં આવે છે કે, ગીર સોમનાથ જિલ્લાના ઉના તાલુકાના ભાડાસી ગામના રહીશ શ્રી હરીભાઈ ભીખાભાઈ રામના ભાઈ સ્વ.નારણભાઈ ભીખાભાઈ રામનું મરણ તા.**16/05/2015** રોજ ઉના તાલુકાના ભાડાસી ગામ ખાતે થયેલ છે. જેની મરણ નોંધ ઉના તાલુકા ભાડાસીના સને.**2015**ના મરણ રજીસ્ટરે લખવાની રહી ગયેલ છે. જે નામ મરણ રજીસ્ટરે નોંધ કરવા અત્રેની કોર્ટમાં અરજી કરેલ છે. આ કામના સામાવાળાને મરણ નોંધ દફતરે ચડાવી આપવા સામે કોઈને વાંધો હરકત સરખુ હોય તો તેમને જાતે અગર તેમના મુખત્યાર અથવા વકીલ મારફત અત્રેની કોર્ટમાં મુદત તા.૨૧/૦૭/૨૦૨૬ ના રોજ ૧૫:૦૦ કલાકે વાંધા તકરાર સાથે હાજર રહેવું અન્યથા યોગ્ય હુકમ કરવામાં આવશે.

આજ તા.૧૫/૦૬/૨૦૨૬ના રોજ મારી સહી તથા સિક્કો કરી આપ્યા.

કોર્ટનો સિક્કો

સહી
(ડી.કે. ભીમાણી)
એકઝીકયુટીવ મેજીસ્ટ્રેટ,
ઉના

-// એકઝીકયુટીવ મેજીસ્ટ્રેટ સાહેબ ઉનાની કોર્ટમાં //-

નં. જન્મ-મરણ કેસ-નં. 157/2026

પ્રતિ,
શ્રી ચનુભાઈ મુળુભાઈ સોલંકી,
રહે.કાળાપણ,ગામ-કાળાપણ
તાલુકો-ઉના, જિલ્લો-ગીર સોમનાથ .....અરજદાર

-: વિરૂધ્ધ :-

રજીસ્ટારશ્રી (જન્મ-મરણ) અને તલાટી કમ મંત્રીશ્રી,
ગ્રામ પંચાયત કચેરી, કાળાપણ, તાલુકો-ઉના, જિ. ગીરસોમનાથ ..સામાવાળા

જાહેર નોટીસ

આથી લાગતા વળગતાઓને આ નોટીસથી જાણ કરવામાં આવે છે કે, ગીર સોમનાથ જિલ્લાના ઉના તાલુકાના કાળાપણ ગામના રહીશ શ્રી ચનુભાઈ મુળુભાઈ સોલંકી માતા સ્વ.રાજીબેન મુળુભાઈ સોલંકીનું મરણ તા.**15/02/1999** રોજ ઉના તાલુકાના કાળાપણ ગામ ખાતે થયેલ છે. જેની મરણ નોંધ ઉના તાલુકા કાળાપણના સને.**1999** ના મરણ રજીસ્ટરે લખવાની રહી ગયેલ છે. જે નામ મરણ રજીસ્ટરે નોંધ કરવા અત્રેની કોર્ટમાં અરજી કરેલ છે. આ કામના સામાવાળાને મરણ નોંધ દફતરે ચડાવી આપવા સામે કોઈને વાંધો હરકત સરખુ હોય તો તેમને જાતે અગર તેમના મુખત્યાર અથવા વકીલ મારફત અત્રેની કોર્ટમાં મુદત તા.૨૦/૦૭/૨૦૨૬ ના રોજ ૧૫:૦૦ કલાકે વાંધા તકરાર સાથે હાજર રહેવું અન્યથા યોગ્ય હુકમ કરવામાં આવશે.

આજ તા.૧૧/૦૬/૨૦૨૬ના રોજ મારી સહી તથા સિક્કો કરી આપ્યા.

કોર્ટનો સિક્કો

સહી
(ડી.કે. ભીમાણી)
એકઝીકયુટીવ મેજીસ્ટ્રેટ,
ઉના

-// એકઝીકયુટીવ મેજીસ્ટ્રેટ સાહેબ ઉનાની કોર્ટમાં //-

નં. જન્મ-મરણ કેસ-નં. 160/2026

પ્રતિ,
શ્રી મહમદઆરીફ અબ્દુલશકુર પાણાવઢ,
રહે.સાતમેડી ખલીફા ડેલો, ઉના, ગામ-ઉના, તાલુકો-ઉના
વકીલશ્રી, બી.કે.રાઠોડ તથા ડી.પી.મામતોરા, ઉના .....અરજદાર

-: વિરૂધ્ધ :-

રજીસ્ટારશ્રી (જન્મ-મરણ) અને ચીફ ઓફિસરશ્રી, ઉના
નગરપાલિકા, ઉના, તા.ઉના, જિ. ગીરસોમનાથ ..સામાવાળા

જાહેર નોટીસ

આથી લાગતા વળગતાઓને આ નોટીસથી જાણ કરવામાં આવે છે કે, ઉના તાલુકાના ઉના ગામના રહીશ રહેમતુલ્લાશા શામદાર તથા બીબીબેન રહેમતુલ્લાશા શામદારના પુત્ર શાહનવાઝશા રહેમતુલ્લાશા શામદારનો જન્મ તા.૨૦/૦૩/૧૯૯૦ રોજ ઉના તાલુકાના ઉના ગામ ખાતે થયેલ છે. જેની જન્મ નોંધણી રજીસ્ટરમાં તેમના જન્મની નોંધ નગરપાલિકા, ઉના, તાલુકો-ઉના સને.**1990** ના મરણ રજીસ્ટરે લખવાની રહી ગયેલ છે. જે નામ રજીસ્ટરે નોંધ કરવા અત્રેની કોર્ટમાં અરજી કરેલ છે. આ કામના સામાવાળાને જન્મ નોંધ દફતરે ચડાવી આપવા સામે કોઈને વાંધો હરકત સરખુ હોય તો તેમને જાતે અગર તેમના મુખત્યાર અથવા વકીલ મારફત અત્રેની કોર્ટમાં મુદત તા.૨૧/૦૭/૨૦૨૬ ના રોજ ૧૫:૦૦ કલાકે વાંધા તકરાર સાથે હાજર રહેવું અન્યથા યોગ્ય હુકમ કરવામાં આવશે.

આજ તા.૧૫/૦૬/૨૦૨૬ના રોજ મારી સહી તથા સિક્કો કરી આપ્યા.

કોર્ટનો સિક્કો

સહી
(ડી.કે. ભીમાણી)
એકઝીકયુટીવ મેજીસ્ટ્રેટ,
ઉના

ગીર સોમનાથ જિલ્લામાં ખનીજ વહન કરતા ૯ વાહનો જપ્ત

ઉના,તા.૧૯

ગીરસોમનાથ જિલ્લામાં ખાણ અને ખનીજ વિભાગે બિનઅધિકૃત રીતે ખનીજનું વહન કરતા ૯ વાહનો સીઝ કરીને મોટી કાર્યવાહી હાથ ધરી છે. આ દરમિયાન અંદાજે ૭૦ લાખ રૂપિયાનો મુદ્દામાલ જપ્ત કરવામાં આવ્યો હોવાનું જાણવા મળ્યું છે. વિભાગ દ્વારા સંબંધિત વાહન માલિકો સામે નિયમ મુજબ દંડાત્મક કાર્યવાહી કરવામાં આવશે.

આ કાર્યવાહી જિલ્લા કલેક્ટર જે. એન. વાઘેલા તથા ગીરસોમનાથના ભૂસ્તરશાસ્ત્રીના સીધા માર્ગદર્શન હેઠળ ખાણ અને ખનીજ કચેરીની તપાસ ટીમ દ્વારા કરવામાં આવી હતી. ટીમે જિલ્લાના વિવિધ વિસ્તારોમાં સઘન ચેકિંગ હાથ ધરી બિનઅધિકૃત ખનીજ પરિવહન કરતા વાહનોને ઝડપી પાડ્યા હતા. ખાણ અને ખનીજ વિભાગે જણાવ્યું હતું કે ખનીજ સંપત્તિના ગેરકાયદે ઉપયોગ અને પરિવહનને રોકવા માટે આવી કાર્યવાહી આગામી સમયમાં પણ સતત ચાલુ રાખવામાં આવશે.

THE AMRELI JILLA MADHYASTHA SAHAKARI BANK LTD., AMRELI

(Head Office :- Bhojalram Bhavan, Rajmahel road, Amreli)

INDEPENDENT AUDITOR'S REPORT

To,

The Members of

The Amreli Jilla Madhyastha Sahakari Bank Limited Amreli.

Report on the Financial Statements:

We have audited the accompanying financial statements of The Amreli Jilla Madhyastha Sahakari Bank Limited, which comprise the Balance Sheet as at 31st March 2026, the Statement of Profit and Loss and the Cash Flow Statement for the year then ended, and notes to the financial statements including a summary of significant accounting policies and other explanatory information (hereinafter referred to as "Financial Statements")

In our opinion and to the best of our information and according to the explanations given to us, the aforesaid financial statements (read with Long Form Audit Report (LFAR)) give the information required by the Banking Regulation Act, 1949 in the manner so required and give a true and fair view in conformity with the accounting principles generally accepted in india:

i)in case of the Balance Sheet, of the state of affairs of the Bank as at March 31, 2026,

ii) in case of the Statement of Profit and Loss, of the profit of the Bank for the year ended on that date; and

iii) in the case of Cash Flow Statement, of the cash flows for the year ended on that date.

Basis for Opinion:

We conducted our audit in accordance with the Standards on Auditing (SAs) issued by the Institute of Chartered Accountants of India. Our responsibilities under those Standards are further described in the Auditor's Responsibilities for the Audit of the Financial Statements section of our report. We are independent of the Bank in accordance with the Code of Ethics issued by the Institute of Chartered Accountants of India together with the ethical requirements that are relevant to our audit of the financial statements and we have fulfilled our other ethical responsibilities in accordance with these requirements and the Code of Ethics. We believe that the audit evidence obtained by us is sufficient and appropriate to provide a basis of our audit opinion on the financial statements.

Emphasis of Matter:

Without qualifying our opinion, we draw attention to Note No. 22 to the financial statements, which pertains to the accounting treatment of Deferred Tax under Accounting Standard (AS) 22 Accounting for Taxes on Income. We have observed that the working and computation of Deferred Tax Asset, as recognised by the Bank during the year, requires further alignment with the prescribed methodology under AS 22.

Our opinion is not modified in respect of this matter.

Information Other than the Financial Statements and Auditor's Report Thereon

The Bank's Board of Directors is responsible for the preparation of other information. The other information comprises the information included in the Board's Report including Annexures to Board's Report but does not include the financial statements and our auditor's report thereon. The other information is expected to be made available to us after the date of this report.

Our opinion on the financial statements does not cover the other information and we do not express any form of assurance conclusion thereon.

In connection with our audit of the financial statements, our responsibility is to read the other information and, in doing so, consider whether the other information is materially inconsistent with the financial statements or our knowledge obtained in the audit or otherwise appears to be materially misstated.

When we read the other information, if we conclude that there is a material misstatement therein, we are required to communicate the matter to those charged with governance.

Responsibilities of Management and Those Charged with Governance for the Financial Statements:

The Bank's Board of Directors is responsible with respect to the preparation of these financial statements that give a true and fair view of the financial position and financial performance and cash flows of the Bank in accordance with the accounting principles generally accepted in India, including the Accounting Standards and the provision of Section 29 of the Banking Regulation Act, 1949 and circulars and guidelines issued by the Reserve Bank of India, National Bank of Agricultural and Rural Development, the Registrar of Co-operative Societies, Gujarat and the Gujarat Co-operative Societies Act, 1961 and the rules made thereunder, as applicable from time to time.

This responsibility also includes maintenance of adequate accounting records in accordance with the provisions of the Act for safeguarding of the assets of the Bank and for preventing and detecting frauds and other irregularities; selection and application of appropriate accounting policies; making judgments and estimates that are reasonable and prudent; and design, implementation and maintenance of adequate internal financial controls, that were operating effectively for ensuring the accuracy and completeness of the accounting records, relevant to the preparation and presentation of the financial statements that give a true and fair view and are free from material misstatement, whether due to fraud or error.

In preparing the financial statements, management is responsible for assessing the Bank's ability to continue as a going concern, disclosing, as applicable, matters related to going concern and using the going concern basis of accounting unless the Board of Directors either intends to liquidate the Bank or to cease operations, or has no realistic alternative but to do so.

The Board of Directors is also responsible for overseeing the Bank's financial reporting process.

Auditor's Responsibilities for the Audit of the Financial Statements:

Our objectives are to obtain reasonable assurance about whether the financial statements as a whole are free from material misstatement, whether due to fraud or error, and to issue an auditor's report that includes our opinion. Reasonable assurance is a high level of assurance, but is not a guarantee that an audit conducted in accordance with SAs will always detect a material misstatement when it exists. Misstatements can arise from fraud or error and are considered material if, individually or in the aggregate, they could reasonably be expected to influence the economic decisions of users taken on the basis of these financial statements.

As part of an audit in accordance with SAs, we exercise professional judgment and maintain professional skepticism throughout the audit. We also:

- Identify and assess the risks of material misstatement of the financial statements, whether due to fraud or error, design and perform audit procedures responsive to those risks, and obtain audit evidence that is sufficient and appropriate to provide a basis for our opinion. The risk of not detecting a material misstatement resulting from fraud is higher than for one resulting from error, as fraud may involve collusion, forgery, intentional omissions, misrepresentations, or the override of internal control.
- Obtain an understanding of internal control relevant to the audit in order to design audit procedures that are appropriate in the circumstances but not for the purpose of expressing an opinion on the effectiveness of the Bank's Internal control.
- Evaluate the appropriateness of accounting policies used and the reasonableness of accounting estimates and related disclosures made by management.
- Conclude on the appropriateness of management's use of the going concern basis of accounting and, based on the audit evidence obtained, whether a material uncertainty exists related to events or conditions that may cast significant doubt on the Bank's ability to continue as a going concern. If we conclude that a material uncertainty exists, we are required to draw attention in our auditor's report to the related disclosures in the financial statements or, if such disclosures are inadequate, to modify our opinion. Our conclusions are based on the audit evidence obtained up to the date of our auditor's report. However, future events or conditions may cause the Bank to cease to continue as a going concern.
- Evaluate the overall presentation, structure and content of the financial statements, including the disclosures, and whether the financial statements represent the underlying transactions and events in a manner that achieves fair presentation.

We communicate with those charged with governance regarding, among other matters, the planned scope and timing of the audit and significant audit findings, including any significant deficiencies in internal control that we identify during our audit.

We also provide those charged with governance with a statement that we have complied with relevant ethical requirements regarding independence, and to communicate with them all relationships and other matters that may reasonably be thought to bear on our independence, and where applicable, related safeguards.

Report on Other Legal and Regulatory Requirements:

The Balance Sheet and Profit and Loss Account have been drawn up in Form "A" and Form "B" respectively of the Third Schedule to the Banking Regulation Act, 1949 (as applicable to co-operative societies) as substituted by clause (zl) of Section 56 of the said Act and presentation and disclosure of "Notes on Accounts" have been drawn up in accordance with RBI Master Direction no. DOR.ACC.REC.No. 45/21.04.2018/2021-22.

Subject to the limitations described in the paragraph 'Information Other than the Financial Statements and Auditor's Report Thereon', and as required under Section 30(3) of the Banking Regulation Act, 1949,

We report that:

a) We have sought and obtained all the information and explanations which to the best of our knowledge and belief were necessary for the purpose of our audit and have found them to be satisfactory;

b) We further report that the transactions of the Bank which have come to our notice have been within the powers of the Bank;

c) The returns received from Branch offices of the bank have been found to be adequate for the purpose of our audit;

We further report that:

a) In our opinion proper books of account as required by law have been kept by the bank so far as appears from our examination of those books and returns.

b) The Balance sheet, Profit and Loss Account and Cash Flow Statement dealt with by this Report are in agreement with the books of account and the returns;

c) The report on the accounts of the branch offices audited by us under section 29 of the Banking Regulation Act, 1949 have been properly dealt with by us in preparing this report;

d) In our opinion, the aforesaid Financial Statements, comply with the Accounting Standards as applicable and prescribed by the Institute of Chartered Accountants of India, to the extent they are not inconsistent with the accounting policies prescribed by the Reserve Bank of India.

For, Manek Parekh Khiraiya & Associates
Chartered Accountants
FRN: 127201W

(CA N.P. Parekh)
Partner
MEM. No. :122936
UDIN: 26122936ASQUYV3175

Date: 08.06.2026
PLACE: Rajkot

ધી અમરેલી જિલ્લા મધ્યસ્થ સહકારી બેંક લી. અમરેલી

તા. ૩૧/૦૩/૨૦૨૬ની સ્થિતિએ પુરા થતા વર્ષનું નફા- નુકશાન પત્રક

PROFIT AND LOSS ACCOUNT FOR THE YEAR ENDED 31.03.2026

જા.નં S. N	EXPENDITURE જાવક	એને. Anne.	For The Year 2025-26	For The Year 2024-25	જા.નં. S. N	INCOME આવક	એને. Anne.	For The Year 2025-26	For The Year 2024-25
1	Interest on Deposits, Borrowings, etc. : થાપણો અને કરજ ઉપરનું વ્યાજ	16	1,570,706,471.83	1,464,757,484.42	1	Interest and Discount: વ્યાજ અને વટાવ	21	2,785,675,516.32	2,490,026,538.99
2	Salaries , Allowances, Provident Fund, etc.: પગાર, ભાડા-ભથ્થા અને પોવિડન્ડ ફંડ	17	499,797,807.85	477,269,267.81	2	Commissions, Exchange & Brokerage: કમીશન, વટાવ અને બ્રોકેજ	22	3,230,635.75	3,309,753.92
3	Directors & Local Committee Member's Fees & Allowances: ડાયરેકટરો અને સ્થાનીક કમીટી મેમ્બર્સને ફી તથા ભાડા-ભથ્થા	--	351,545.00	366,471.00	3	Subsidy and Donations: સબસીડી અને ડોનેશન	--	0.00	0.00
4	Rent,Taxes,Insurances, Lighting etc.: ભાડુ,ટેક્ષ, વિમો તથા લાઈટીંગ વિગરે	--	12,204,896.04	10,897,219.87	4	Income From Non-banking Asset and profit from sale of or dealing with such assets: નોન બેકિંગ એસેટમાંથી થતી આવક અને એસેટના વેચાણ કરવાથી થયેલ નફો	--	0.00	0.00
5	Law Charges: દાવા ખર્ચ	--	687,460.00	545,595.00	5	Other Receipts/ Income: અન્ય આવક	23	26,429,331.31	24,355,694.12
6	Postage & Telegram and Telephone Charges: તાર-ટપાલ અને ટેલીફોન ખર્ચ	--	1,403,446.95	1,489,959.92	6	Profit on sale of Asset: મિલ્કત વેચાણનો નફો	--	202,261.00	5,077.00
7	Auditors Fees: ઓડીટર્સ ફી	--	4,593,500.00	3,457,000.00	7	Locker Rent: લોકર ભાડુ	--	8,406,317.00	8,132,662.00
8	Depreciation on and repairs in proparty : મિલ્કતમાં ઘસારો અને સમારકામ	19	17,187,560.00	14,726,721.00	8	Dividend income : ડીવીડન્ડ આવક	--	6,018,809.00	5,845,844.00
9	(A) Printing & Stationery Exp.: પ્રિન્ટીંગ સ્ટેશનરી ખર્ચ	--	4,652,628.80	4,327,619.19	9	Profit on Investment: રોકાણ વેચાણનો નફો	--	15,000.00	315,000.00
	(B) Advertisement Exp. etc.. : જાહેરાત ખર્ચ વિગેરે	--	237,656.00	2,121,252.00					
10	Loss from sale of dealing with non-banking Assets: બિન ઉપજાવ મિલ્કતથી થયેલ ખોટ	--	0.00	0.00					
11	Loss on sale of Asset: મિલ્કત વેચાણની ખોટ	--	342,187.00	0.00					
12	Other Expenditure : અન્ય ખર્ચ	18	109,219,793.12	100,699,327.28					
13	Other Provisions: અન્ય જોગવાઈઓ	20	99,839,227.00	53,152,146.33					
14	**Profit before Tax**: નફો(ઈન્કમટેક્ષ પહેલાનો)		**508,753,690.79**	**398,180,506.21**					
15	Income Tax : ઈન્કમટેક્ષ		140,112,849.99	107,792,858.00					
16	**Net Profit after Tax**: નેટ નફો (ઈન્કમટેક્ષ પછીનો)	--	368,640,840.80	290,387,648.21					
	Total		**2,829,977,870.38**	**2,531,990,570.03**			**Total**	**2,829,977,870.38**	**2,531,990,570.03**

ધી અમરેલી જિલ્લા મધ્યસ્થ સહકારી બેંક લી. અમરેલી

શીડયુલ-૩ સેકશન-૨૯, ફોર્મ એ

તા. ૩૧/૦૩/૨૦૨૬ના રોજનું સરવૈયુ

BALANCE SHEET AS ON 31.03.2026

Sr. No.	Capital & Liabilities: મુડી અને દેવા	એને. Anne	Dt.31/03/2026	Dt.31/03/2025	Sr. No.	Property & Assets: મિલ્કત અને લ્હેણા	એને. Anne	Dt.31/03/2026	Dt.31/03/2025
1	Share Capital: શેર ભંડોળ	1	869,903,700.00	831,525,700.00	1	Cash in Hand and Bank Balance: રોકડ અને બેંકોમાં ચાલુ ખાતે	9	1,586,725,104.36	1,922,082,601.13
2	Reserve Fund and Other Reserves: રીઝર્વ ફંડ અને અન્ય ફંડસ	2	1,797,402,283.67	1,563,480,753.96	2	Balance with Other Banks(FDRs): અન્ય બેકોમાં ફિક્સ ડિપોઝીટસ	10	4,691,000,000.00	3,570,000,000.00
3	Principal/Subsidiary State Partnership Fund Account: પ્રિન્સીપલ/સબસીડીયરી સ્ટેટ પાર્ટનરશીપ ફંડ એકાઉન્ટ	3	50,000.00	50,000.00	3	Money at call and short notice: કોલ અને ટુંકી મુદતની નોટીસ થાપણો	-	0.00	0.00
4	Deposits and Other Accounts: થાપણો	4	28,264,112,724.23	22,361,597,215.91	4	Investment: રોકાણો	11	5,988,938,250.00	5,298,408,250.00
5	Borrowings: કર્જ	5	4,974,574,593.00	7,513,724,064.00	5	Investments Out of the Principal / Subsidiary State Partnership Fund: પ્રિન્સીપાલ સબસીડીયરી સ્ટેટ પાર્ટનરશીપ ફંડમાંથી રોકાણ(પ્રાથ.ખે.વિ.સ.મં.ના શેર ભંડોળ માટે)	-	50,000.00	50,000.00
6	Bills for collection being bills receivable as per contra: બિલ્સ ફોર કલેકશન (સામે બાજુ-બિલ્સ રીસીવેબલ-કોન્ટ્રા પ્રમાણે)	-	1,085,003.00	4,955,411.00	6	Advances: ધિરાણો	12	24,351,146,583.22	22,100,085,288.72
7	Branch Adjustments: બ્રાન્ચ એડજસ્ટમેન્ટ	-	0.00	0.00	7	Interest Receivable: વ્યાજ લ્હેણા	13	1,62,884,826.74	117,992,615.49
8	Overdue Interest Reserve: મુદતવિતી વ્યાજ અનામત	-	88,347,743.41	62,906,205.41	8	Bills Receivable Being Bills for Collection As per Contra : બીલ્સ રીસીવેબલ(સામે બાજુ બીલ્સ ફોર કલેકશન-કોન્ટ્રા પ્રમાણે)		1,085,003.00	4,955,411.00
9	Interest Payable: ચુકવવાપાત્ર વ્યાજ	-	750,801,755.48	729,902,209.35	9	Branch Adjustments: બ્રાન્ચ એડજસ્ટમેન્ટ	-	0.00	0.00
						Fixed Asset સ્થાવર મિલ્કતો	14		
10	Other Liabilities: અન્ય જવાબદારીઓ	6	538,499,113.86	436,747,618.99	10	Premises Less Depriciation: ઘસારા બાદની જમીન મકાન		32,929,245.34	33,511,247.34
11	Provisions: જોગવાઈઓ	7	364,055,056.35	309,055,056.35	11	Furniture and Fixtures Less Depriciation: ઘસારા બાદની ફર્નિચર અને ફીકર્સસ		82,414,426.00	74,564,453.00
12	**Profit and Loss**: નફો અને નુકશાન	8	368,640,840.80	290,387,648.21	12	Other Assets: અન્ય મિલ્કતો	15	1,120,299,375.14	982,682,016.50
13	Notes to Accounts: નોટસ ટુ એકાઉન્ટ	24	0.00	0.00	13	Non Banking Assets acquired in satisfaction of claims (Stating Mode of Valuation): જપ્ત કરેલ નોન બેકીંગ		0.00	0.00
					14	Profit and Loss: નફો અને નુકશાન		0.00	0.00
	Total		**38,017,472,813.80**	**34,104,331,883.18**		**Total**		**38,017,472,813.80**	**34,104,331,883.18**
	Contigent Liabilities: કન્ટીજન્ટ લાયાબીલીટીઝ								
	(i) Outstanding Liabilities for Bank Guarantee issue : બેંક ગેરંટી જવાબદારી રૂા.		510,000.00	0.00					
	(ii) Other Contigent Liabilities: અન્ય કન્ટીજન્ટ લાયાબીલીટીઝ		63,766,228.00	40,200,888.00					

As per our separate report of Even date annexed herewith:
For, Manek Parekh Khiraiya & Associates
Chartered Accountants,
F.R.No, :127201W

(CA Nishant P. Parekh)
Partner
M.No.122936

Date : 08/06/2026 Place : Amreli

For, THE AMRELI JILLA MADHYASTHA SAHAKARI BANK LTD.,AMRELI

(M. P. Sukhadiya)	(A. B. Gondaliya)	(B. S. Kothiya)	(Arunbhai M Patel)	(Dileep Sanghani)
Manager	Addi.Gen.Manager	General Manager (CEO)	Vice Chairman	Chairman

અલનીનોની અસરને કારણે રાજ્યમાં ૨૫ જૂન પછી ચોમાસુ બેસે તેવી હવામાન વિભાગની આગાહી

અમદાવાદ,તા.૧૯



હવામાન વિભાગના પૂર્વાનુમાન મુજબ ગુજરાતમાં ૨૫ જૂન પછી વિધિવત ચોમાસું બેસે તેવી શક્યતા છે. પ્રશાંત મહાસાગરમાં સક્રિય 'અલ નીનો'ની નકારાત્મક અસર વચ્ચે પણ સ્થાનિક મોસમ પલટો રાજ્યને વરસાદની અછતમાંથી ઉગારી શકે છે. નૈઋત્યનું ચોમાસું હાલમાં સૌરાષ્ટ્રના દરિયાકાંઠાથી આશરે ૯૦૦ કિલોમીટર દૂર મહારાષ્ટ્રના દક્ષિણ વિસ્તારમાં અટકેલું છે. આગામી ૨૪ જૂન સુધી દેશભરમાં ચોમાસું નબળું રહેવાની આગાહી છે, પરંતુ ત્યારબાદ એક સપ્તાહમાં ગુજરાત સહિત અન્ય રાજ્યોમાં તેનો પ્રવેશ થઈ શકે છે. જો કે, આ વર્ષે વરસાદનું એકંદર પ્રમાણ સામાન્યથી ઓછું રહેવાનો અંદાજ છે. બીજી તરફ, રાજ્યમાં પ્રી-મોન્સૂન એક્ટિવિટી સક્રિય થતાં આગામી સાત દિવસ હળવાથી મધ્યમ અને કેટલાક સ્થળોએ ભારે વરસાદની સંભાવના છે. છેલ્લા ચોવીસ કલાકમાં મધ્ય ગુજરાત સહિત ૪૬ તાલુકાઓમાં નોંધપાત્ર વરસાદ નોંધાયો છે, જેમાં ખેડાના ગલતેશ્વરમાં સૌથી વધુ ૩ ઈંચ વરસાદ પડ્યો છે.

અમરેલી જિલ્લામાં હળવા વરસાદી ઝાપટા, વાવણી લાયક વરસાદની રાહ

અમરેલી,તા.૧૯



અમરેલી જિલ્લામાં ચોમાસાની આતુરતાપૂર્વક રાહ જોઈ રહેલા ખેડૂતો માટે આજે રાહતના સમાચાર સામે આવ્યા છે. ગઈકાલ સુધી ઉનાળાની આકરી ગરમીનો અનુભવ કરી રહેલા જિલ્લાવાસીઓ વચ્ચે આજે વાતાવરણમાં અચાનક પલટો આવતા અને આકાશમાં વરસાદી વાદળો છવાતા ખેડૂતોના હૈયે ટાઢક વળી હતી. જિલ્લાના ચાર તાલુકાના વિવિધ ગામોમાં હળવાથી મધ્યમ ઝાપટાં નોંધાયા હતા.ગુરુવારે વહેલી સવારે અમરેલી શહેર અને આસપાસના વિસ્તારોમાં હળવા છાંટા પડ્યા હતા. અમરેલી તાલુકાના ખીજડિયા ગામમાં પણ વરસાદી ઝાપટું વરસતાં વાતાવરણમાં ઠંડક પ્રસરી હતી.લાઠી તાલુકાના ચાવંડ સહિતના ગામમાં સવારના સમયે વરસાદનું એક ઝાપટું નોંધાયું હતું, બગસરા તાલુકાના પીઠડિયા, બાલાપુર, હડાળા અને વાઘણિયા સહિતના ગામોમાં ઝરમર વરસાદ વરસ્યો હતો. બપોર બાદ સાવરકુંડલા તાલુકાના ખડસલી, છાપરી અને લીખાળા ગામોમાં આશરે ૧૦ મિનિટ સુધી વરસાદ વરસ્યો હતો.

અમરેલી સહિત રાજ્યના ૧૦૦ મંદિરમાં ચોરી કરનાર બેલડી ઝડપાઈ

ભાવનગર,તા.૧૯



ભાવનગર લોકલ ક્રાઈમ બ્રાન્ચ (LCB)એ બાતમીના આધારે પીપળીયા પુલ નજીકથી અમદાવાદના નરોડા વિસ્તારમાં રહેતા બે શખ્સોની ધરપકડ કરી છે. પોલીસે તેમની પાસેથી રૂ. ૫.૮૩ લાખથી વધુનો ચોરીનો મુદ્દામાલ કબજે કર્યો છે. પ્રાથમિક પૂછપરછ દરમિયાન આરોપીઓએ ભાવનગર, અમરેલી, અમદાવાદ, બોટાદ, સુરેન્દ્રનગર અને દેવભૂમિ દ્વારકા સહિતના જિલ્લાઓમાં અંદાજે ૧૦૦ જેટલા મંદિરોને નિશાન બનાવ્યાની કબૂલાત કરી છે. પકડાયેલા અતુલ પ્રવિણભાઈ ધકાણ અને ભરત પ્રવિણભાઈ થરેશ્વરને વધુ તપાસ માટે ઘોઘા પોલીસને સોંપવામાં આવ્યા છે. પોલીસે સમગ્ર ચોરીના જાળાને લઈને વધુ તપાસ હાથ ધરી છે.

'પીએમ કિસાન સન્માન નિધિ'નો હપ્તો આજે મુખ્યમંત્રીની હાજરીમાં ખેડૂતોના ખાતામાં જમા થશે

ગાંધીનગર,તા.૧૯



કેન્દ્ર સરકારની મહત્વાકાંક્ષી 'પીએમ કિસાન સન્માન નિધિ' યોજના અંતર્ગત દેશ અને રાજ્યના લાખો ખેડૂતોના ખાતામાં સહાયનો આગામી હપ્તો જમા થવા જઈ રહ્યો છે. ગાંધીનગર ખાતે મુખ્યમંત્રી ભૂપેન્દ્ર પટેલની ઉપસ્થિતિમાં રાજ્યકક્ષાના 'પીએમ કિસાન ઉત્સવ દિવસ'નું ભવ્ય આયોજન કરવામાં આવ્યું છે. વડાપ્રધાન નરેન્દ્ર મોદી પશ્ચિમ બંગાળથી સિંગલ ક્લિક દ્વારા દેશભરના આશરે ૯.૪૪ કરોડ ખેડૂત પરિવારોના ખાતામાં કુલ રૂપિયા ૧૮,૮૮૦ કરોડની જંગી સહાય ઓનલાઈન જમા કરાવશે. આ અંતર્ગત ગુજરાતના અંદાજે ૫૧.૨૮ લાખથી વધુ ખેડૂત પરિવારોના બેંક ખાતામાં ડાયરેક્ટ બેનિફિટ ટ્રાન્સફર (DBT) ના માધ્યમથી સીધા જ રૂપિયા ૧૦૨૫ કરોડ ટ્રાન્સફર કરાશે. ડિજિટલ માધ્યમથી વચેટિયા પ્રથા સંપૂર્ણ નાબૂદ થતાં ખેડૂતોમાં ભારે ઉત્સાહ છે. ગુજરાતમાં અત્યારસુધીમાં અંદાજે ૬૯ લાખ ખેડૂત પરિવારોને વિવિધ હપ્તાઓ સ્વરૂપે કુલ રૂપિયા ૨૩,૦૮૩ કરોડની સહાય ચૂકવી દેવામાં આવી છે.

ભાવનગર મેડિકલ કોલેજ રેગિંગ કેસ મામલે ૬ વિદ્યાર્થીઓને સસપેન્ડ કરાયા

ભાવનગર,તા.૧૯

ભાવનગરની સર ટી હોસ્પિટલ અને સરકારી મેડિકલ કોલેજમાં તાજેતરમાં રેગિંગનો એક ગંભીર કિસ્સો પ્રકાશમાં આવ્યો છે. ઓર્થોપેડિક વિભાગના પ્રથમ વર્ષના ૧૩ જુનિયર વિદ્યાર્થીઓએ ૬ સિનિયર વિદ્યાર્થીઓ વિરુધ્ધ પૈસા પડાવવા, મુર્ગા બનાવવા તેમજ અમાનવીય માનસિક અને શારીરિક ત્રાસ આપવાની લેખિત ફરિયાદ કરી હતી. આ મામલે એન્ટી રેગિંગ કમિટીની સાડા આઠ કલાક લાંબી ચાલેલી બેઠક બાદ તમામ ૬ સિનિયર વિદ્યાર્થીઓને દોષિત જાહેર કરવામાં આવ્યા છે. કમિટીએ કડક કાર્યવાહી કરતા એક વિદ્યાર્થીને બે વર્ષ, ત્રણ વિદ્યાર્થીઓને એક વર્ષ અને બે વિદ્યાર્થીઓને છ મહિના માટે સસ્પેન્ડ કર્યા છે.

સુરતમાં નકલી ડિટર્જન્ટ ફેક્ટરી ઝડપાઈ

સુરત,તા.૧૯

ગુજરાતમાં નકલી વસ્તુઓના કૌભાંડો વચ્ચે સુરતના ઉત્રાણ વિસ્તારમાંથી બ્રાન્ડેડ 'એરિયલ' કંપનીના નામે નકલી વોશિંગ પાઉડર બનાવતી ફેક્ટરીનો પર્દાફાશ થયો છે. બાતમીના આધારે ઉત્રાણ પોલીસ અને કંપનીના પ્રતિનિધિઓએ મોટા વરાછા આઉટર રિંગ રોડ પાસે આવેલા એક ગોડાઉનમાં સંયુક્ત દરોડા પાડ્યા હતા. પોલીસ સ્થળ પરથી કંપનીના લોગોવાળા પેકેટો, નકલી સ્ટીકરો, પેકિંગ મશીનરી અને કાચો માલ સહિતનો મોટો મુદ્દામાલ જપ્ત કર્યો છે. આ ગેરકાયદેસર પ્રવૃત્તિમાં સંડોવાયેલા ત્રણ શખ્સોની અટકાયત કરીને પોલીસે આ રેકેટના અન્ય સભ્યો અને સપ્લાય નેટવર્કની વધુ તપાસ શરૂ કરી છે.

અંબાલાલ પટેલ અને જયંત પંડ્યા વચ્ચે વરસાદી આગાહીને લઈને વિવાદ

રાજકોટ,તા.૧૯

ગુજરાતમાં ચોમાસાની શરૂઆત સાથે વરસાદી આગાહીઓને લઈને નવો વિવાદ ઊભો થયો છે. જાણીતા હવામાન આગાહીકાર અંબાલાલ પટેલ અને ગુજરાત રાજ્ય વિજ્ઞાન જાથાના ચેરમેન જયંત પંડ્યા વચ્ચે શબ્દયુધ્ધ શરૂ થયું છે. આ વિવાદ હવે વ્યક્તિગત ટિપ્પણીઓથી આગળ વધી 'પરંપરાગત જ્ઞાન સામે આધુનિક વિજ્ઞાન'ની ચર્ચામાં પરિવર્તિત થયો છે.જયંત પંડ્યાએ અંબાલાલ પટેલની આગાહીઓની પધ્ધતિ અને વિશ્વસનીયતા પર સવાલ ઉઠાવતા જણાવ્યું કે હવામાન સંપૂર્ણપણે વિજ્ઞાનનો વિષય છે. સેટેલાઈટ, રડાર અને ભારતીય હવામાન વિભાગ (IMD) જેવી સંસ્થાઓ વૈજ્ઞાનિક માહિતીના આધારે આગાહી કરે છે, તેથી લોકોએ સત્તાવાર માહિતી પર જ વિશ્વાસ રાખવો જોઈએ.આ તરફ અંબાલાલ પટેલે જણાવ્યું કે તેઓ કોઈ અંધશ્રધ્ધા ફેલાવતા નથી, પરંતુ વર્ષોથી ખેડૂતોના હિતમાં કાર્ય કરી રહ્યા છે. તેમણે જણાવ્યું કે તેમની આગાહીઓ કૃષિ વિજ્ઞાન, હવામાન પરિબળો અને લાંબા અનુભવના અભ્યાસ પર આધારિત છે. સાથે જ તેમણે કહ્યું કે જ્યાં સુધી ખેડૂતો તેમની આગાહીઓમાં વિશ્વાસ રાખશે, ત્યાં સુધી તેઓ આગાહી આપવાનું ચાલુ રાખશે.

મેઘરાજાની તોફાની બેટિંગ: ગળતેશ્વરમાં સૌથી વધુ વરસાદ

અમદાવાદ, તા.૧૯

ગુજરાતમાં ચોમાસા પૂર્વેની વરસાદી પ્રવૃત્તિ વધુ સક્રિય બની છે. રાજ્યના ઉત્તર, મધ્ય અને સૌરાષ્ટ્રના વિવિધ વિસ્તારોમાં મેઘરાજાએ જોરદાર એન્ટ્રી કરતાં વાતાવરણમાં ઠંડક પ્રસરી ગઈ છે. વહેલી સવાર સુધીમાં પંચમહાલ, છોટાઉદેપુર, ખેડા અને અમરેલી સહિતના વિસ્તારોમાં વરસાદ વરસતાં લોકોને અસહ્ય ગરમી અને બફારામાંથી મોટી રાહત મળી છે. હવામાન વિભાગના આંકડા મુજબ માત્ર ચાર કલાકના સમયગાળામાં રાજ્યના ૪૬ તાલુકાઓમાં નોંધપાત્ર વરસાદ નોંધાયો છે, જેમાં સૌથી વધુ વરસાદ ખેડા જિલ્લાના ગળતેશ્વર તાલુકામાં ૨.૯૧ ઈંચ પડ્યો છે. આ ઉપરાંત પંચમહાલના કાલોલમાં ૨.૫૨ ઈંચ અને ગોધરામાં ૨.૪૮ ઈંચ વરસાદ ખાબક્યો હતો. ભારે વરસાદને કારણે ગોધરા સહિતના કેટલાક નીચાણવાળા વિસ્તારોમાં પાણી ભરાઈ જતાં વાહનચાલકો અને સ્થાનિક રહેવાસીઓને મુશ્કેલીનો સામનો કરવો પડ્યો હતો.



